

CASA DA CRIANÇA DE LEME "CECÍLIA DE SOUZA QUEIRÓZ"



Rua: Jorge Hilsdorf nº 47 – Bela Vista – CEP: 13.611-440 - Leme/SP

Tel. (19) 3573-8300 - Email :casadacriancadeleme@bol.com.br

CNPJ: 51.382.471/0001-42



RELATÓRIO DE ATIVIDADES

MÊS: NOVEMBRO 2020



CASA DA CRIANÇA DE LEME "CECÍLIA DE SOUZA QUEIRÓZ"

Rua: Jorge Hilsdorf nº 47 – Bela Vista – CEP: 13.611-440 - Leme/SP

Tel. (19) 3573-8300 - Email :casadacriancadeleme@bol.com.br

CNPJ: 51.382.471/0001-42



RELATÓRIO DE ATIVIDADES DESENVOLVIDAS

NOVEMBRO – 2020

Ainda em isolamento social, sem a presença das crianças, estamos dando continuidade aos nossos estudos e planejamentos para um aprendizado maior para o ano de 2021. As Educadoras assistiram e debateram os temas " Quem ama Educa" – Içami Tiba e " A pedagogia Waldorf " – Mariana Kotsch. Outros temas também estudados foram os Pensadores da Educação - Howard Gardner, Pestalozzi e Bernardo Toro " O papel da escola na construção de uma sociedade democrática".

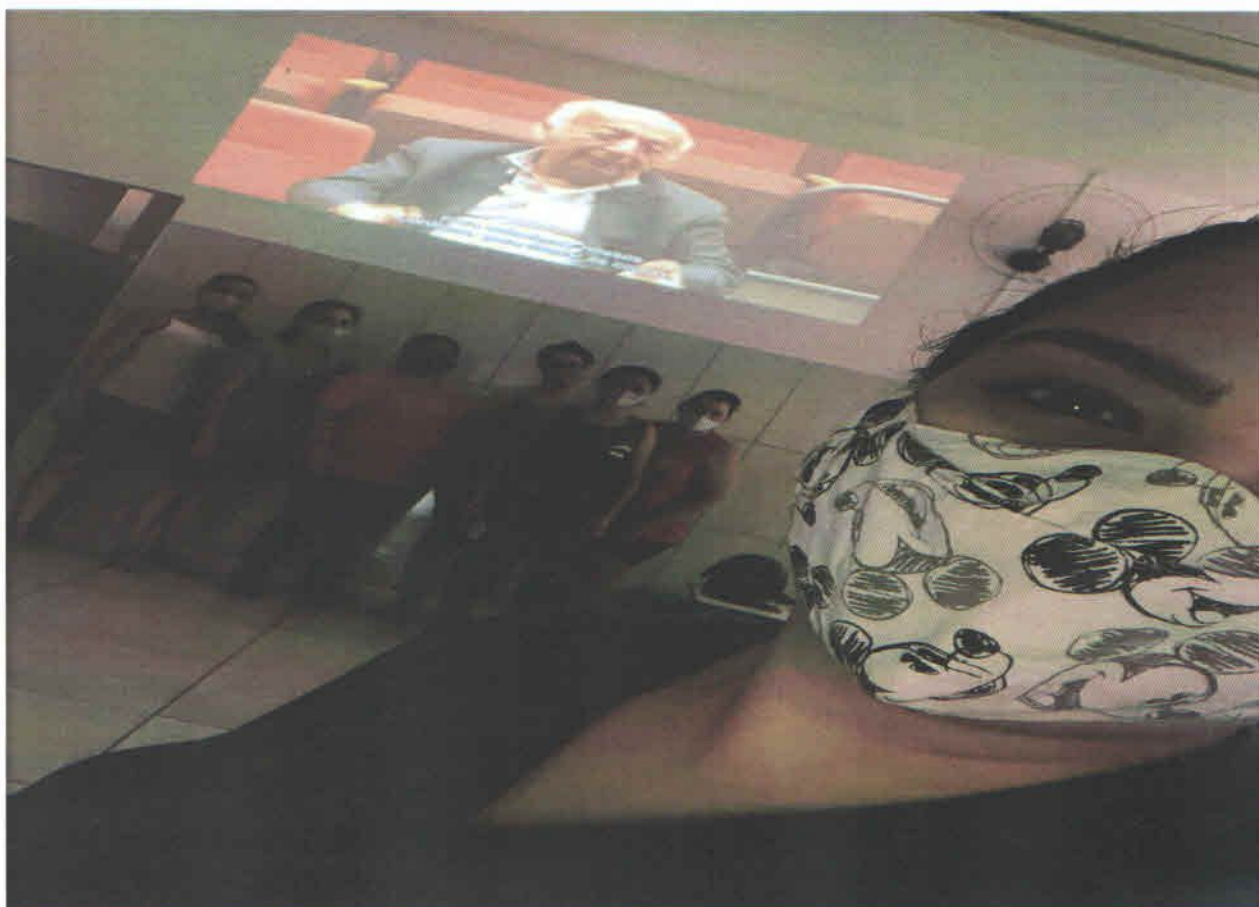

2

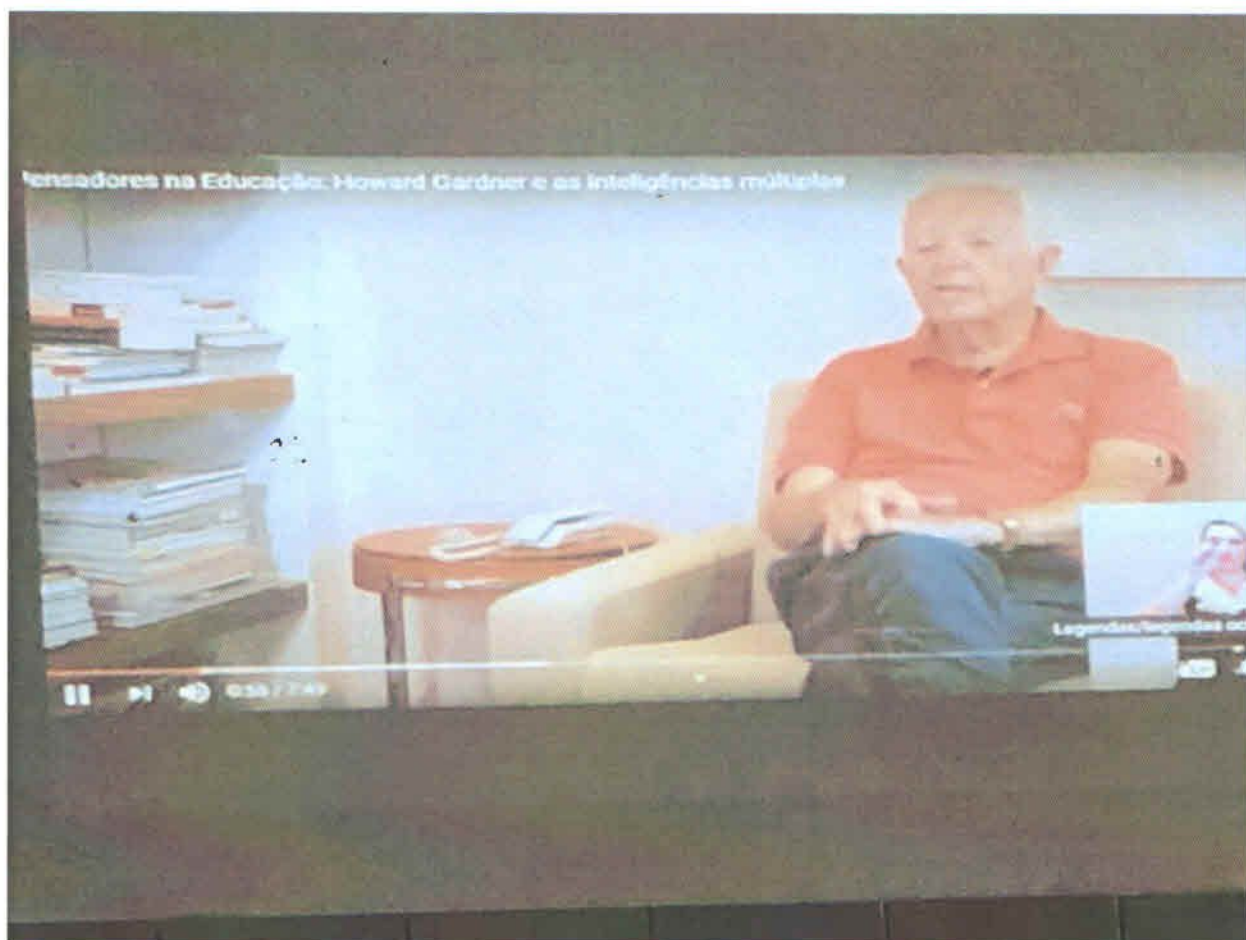

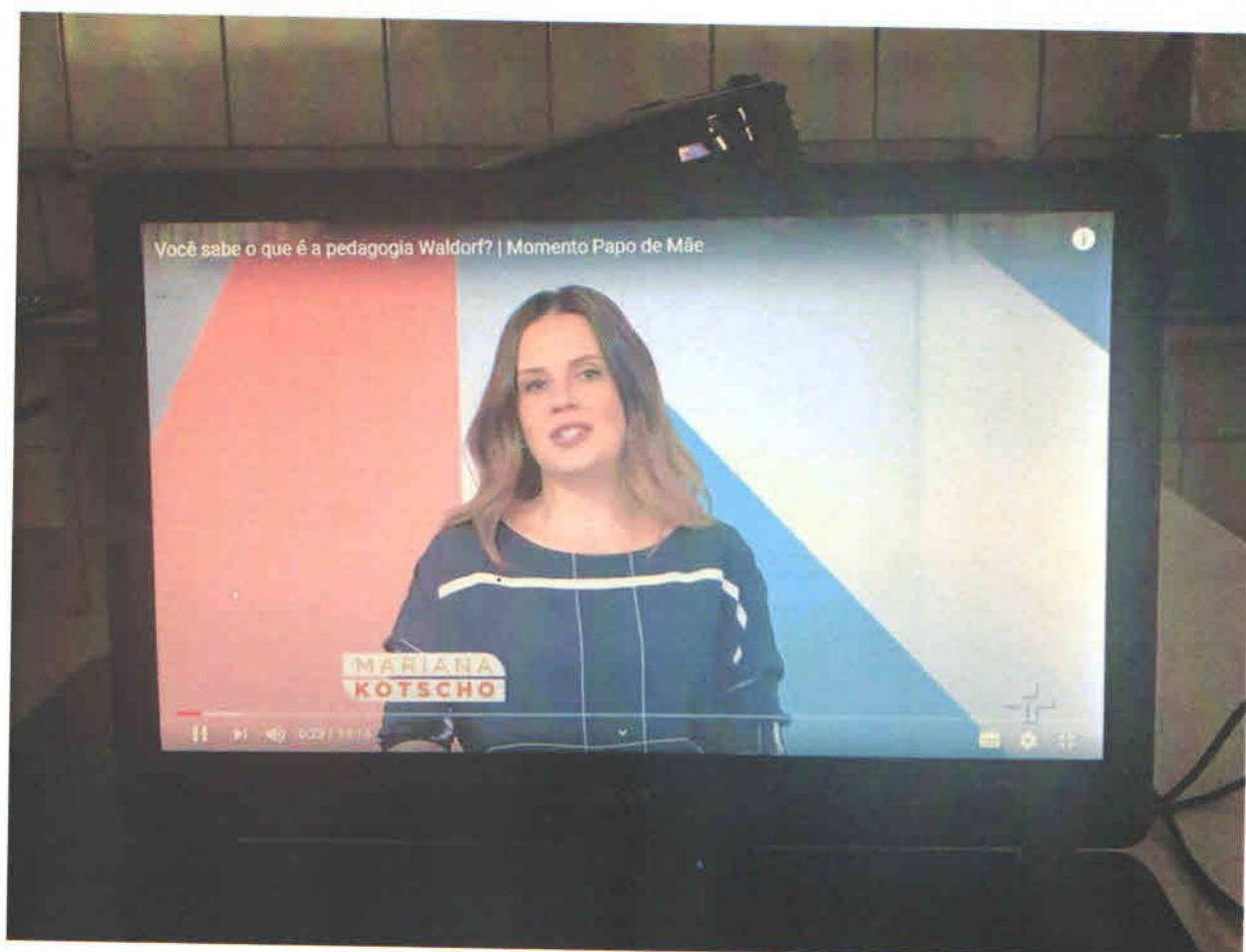
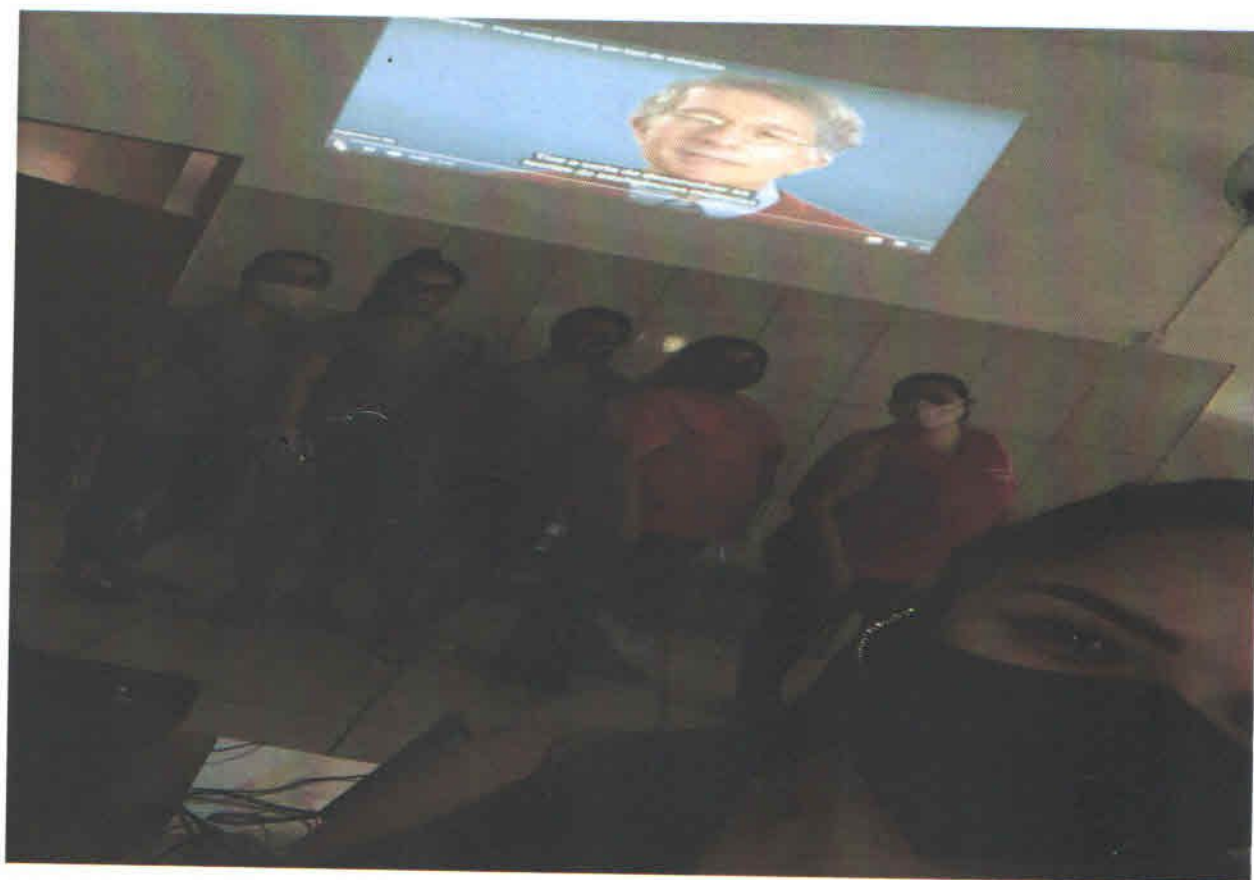

2

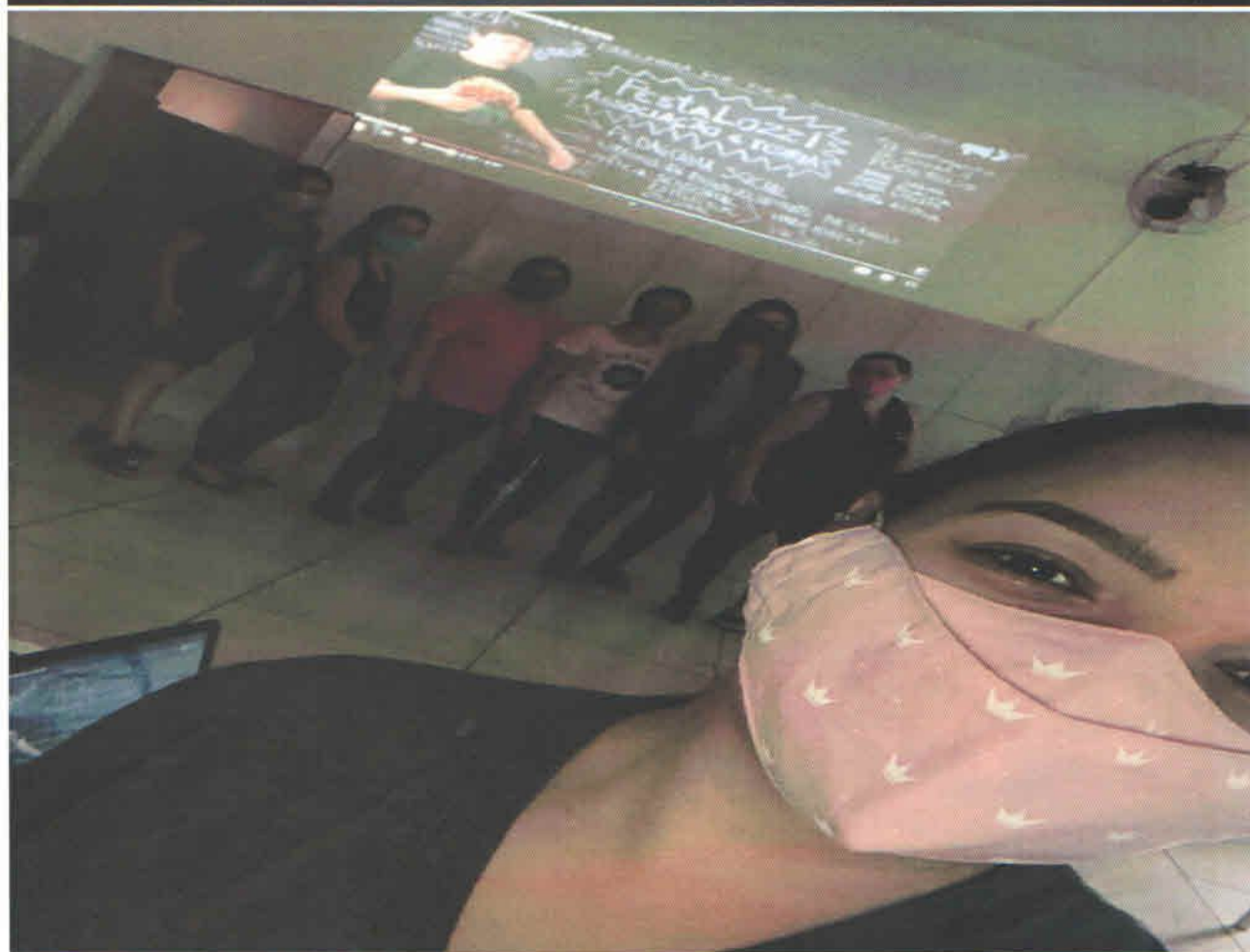



CASA DA CRIANÇA DE LEME "CECÍLIA DE SOUZA QUEIRÓZ"

Rua: Jorge Hilsdorf nº 47 – Bela Vista – CEP: 13.611-440 - Leme/SP

Tel. (19) 3573-8300 - Email :casadacriancadeleme@bol.com.br

CNPJ: 51.382.471/0001-42



Dentro do Projeto "A União faz a vida" deu-se inicio ao "Projeto Colméia Digital" que se estenderá pelo ano de 2021.





CASA DA CRIANÇA DE LEME "CECÍLIA DE SOUZA QUEIRÓZ"

Rua: Jorge Hilsdorf nº 47 – Bela Vista – CEP: 13.611-440 - Leme/SP

Tel. (19) 3573-8300 - Email :casadacriancadeleme@bol.com.br

CNPJ: 51.382.471/0001-42



Ainda dando continuidade ao "Projeto de Incentivo à Leitura", celebramos uma parceria com a Rede de Postos Pica Pau, atuante em nossa cidade, no intuito de disponibilizarem em seus pontos comerciais livros recebidos como doação pela nossa Entidade. Mais uma vez estendemos esse projeto a toda população lemensense.

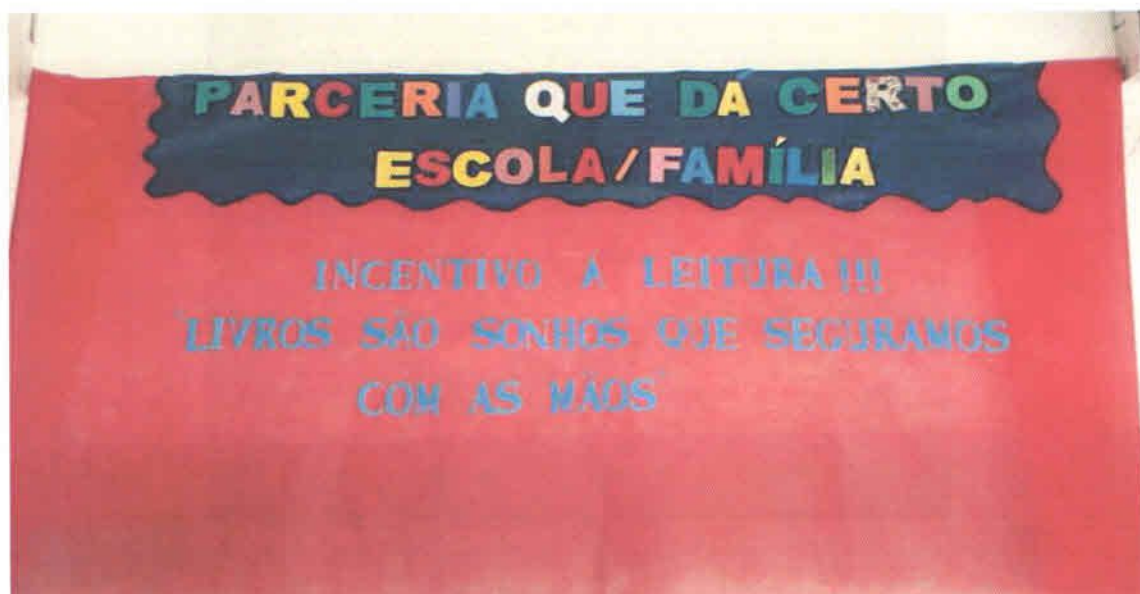



CASA DA CRIANÇA DE LEME "CECÍLIA DE SOUZA QUEIRÓZ"

Rua: Jorge Hilsdorf nº 47 – Bela Vista – CEP: 13.611-440 - Leme/SP

Tel. (19) 3573-8300 - Email :casadacriancadeleme@bol.com.br

CNPJ: 51.382.471/0001-42



Neste mês de novembro demos início ao nosso Projeto "Entrando no mundo dos sonhos" com a história "Os três porquinhos".

Os contos estão envolvidos no maravilhoso mundo das crianças e partem de uma situação real e concreta, para proporcionar emoções e vivências significativas. Nos contos aparecem seres encantados e elementos mágicos pertencentes ao mundo imaginário de todas as crianças. Através deles a criança percebe o zelo, o amor, o belo, o bem e o mal, a delicadeza da alma, a maldade, a coragem, o medo, a confiança, a solidariedade e a criatividade, fortalecendo a sua auto-estima, seu poder de conquista; construindo seu próprio conhecimento, além de tornar-se um apreciador da leitura.

Sendo assim, objetivamos possibilitar através de atividades remotas, grupo de watsApp e um link onde as Educadoras montaram um teatro de fantoches adaptando a história para o momento que estamos vivendo e a história se encontra disponível no link (<http://www.facebook.com/100003213336780/videos/pcb.3366331996817212/3366328836817528/>).

Assim, com esses instrumentos as crianças tiveram oportunidade de colocar suas emoções e necessidades, exercitando valores, desenvolvendo o senso crítico e a criatividade. Pudemos também com isso resgatar a importância de se contar histórias no contexto familiar.



ENTRANDO NO MUNDO DOS SONHOS...
"OS TRÊS PORQUINHOS"



ENTRANDO NO MUNDO DOS SONHOS...
"OS TRÊS PORQUINHOS"



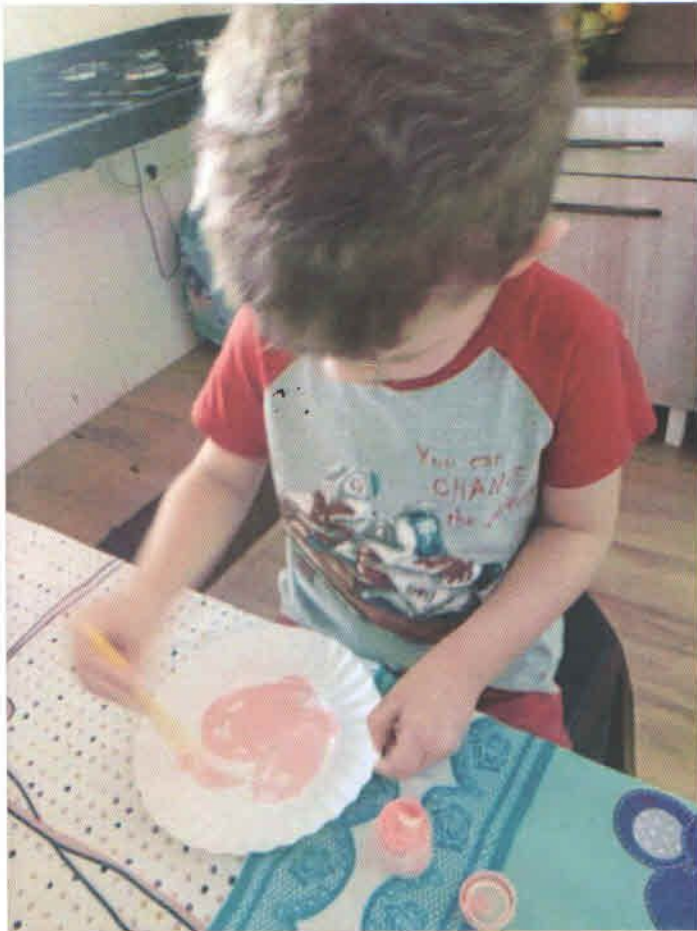

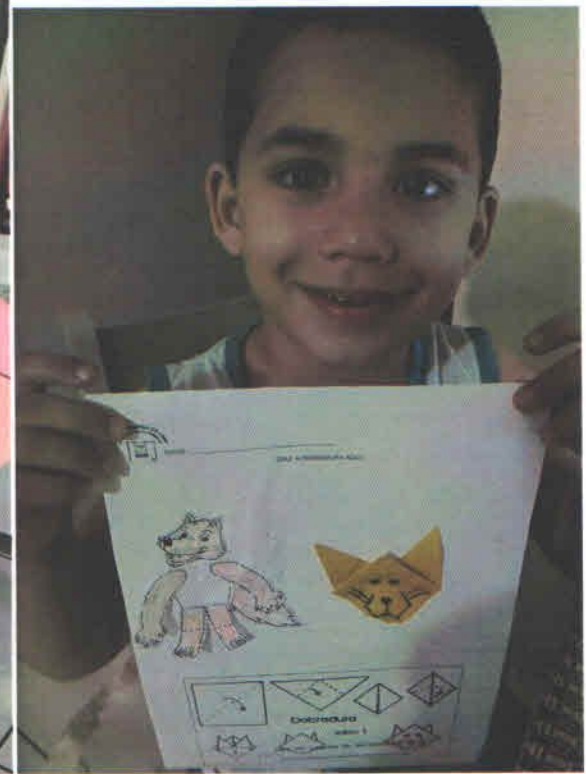
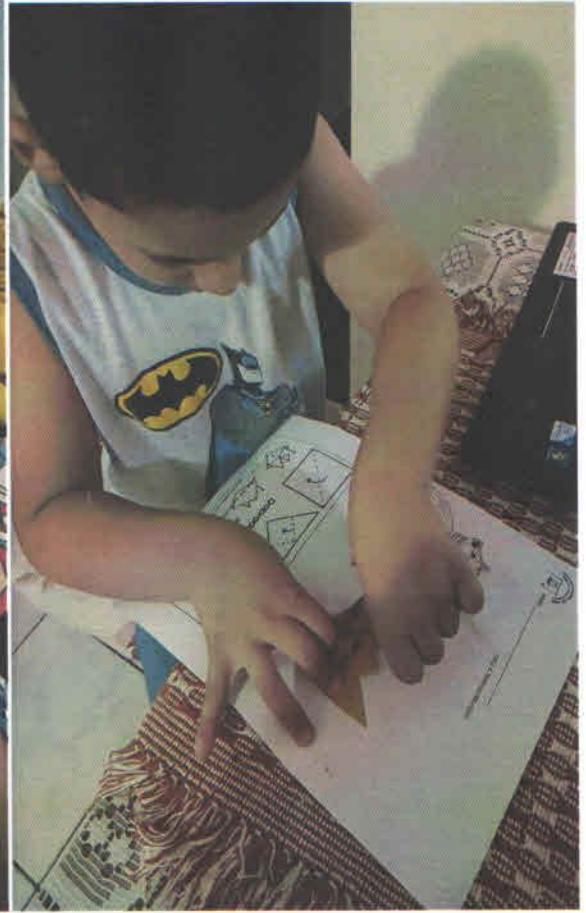

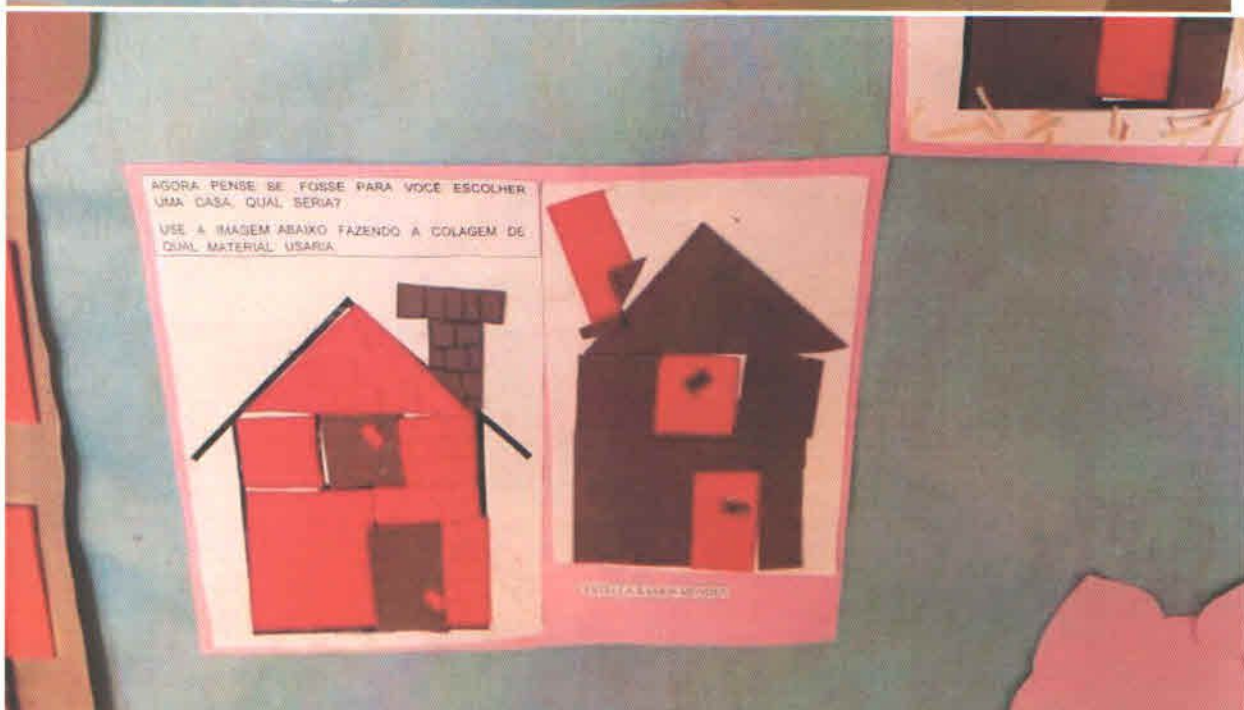





CASA DA CRIANÇA DE LEME "CECÍLIA DE SOUZA QUEIRÓZ"

Rua: Jorge Hilsdorf nº 47 – Bela Vista – CEP: 13.611-440 - Leme/SP
Tel. (19) 3573-8300 - Email :casadacriancadeleme@bol.com.br
CNPJ: 51.382.471/0001-42



Com as crianças do Berçário 2, além da participação no Projeto "Entrando no Mundo dos Sonhos", também foram enviadas atividades de equilíbrio e coordenação motora, para serem desenvolvidos com a colaboração das famílias.

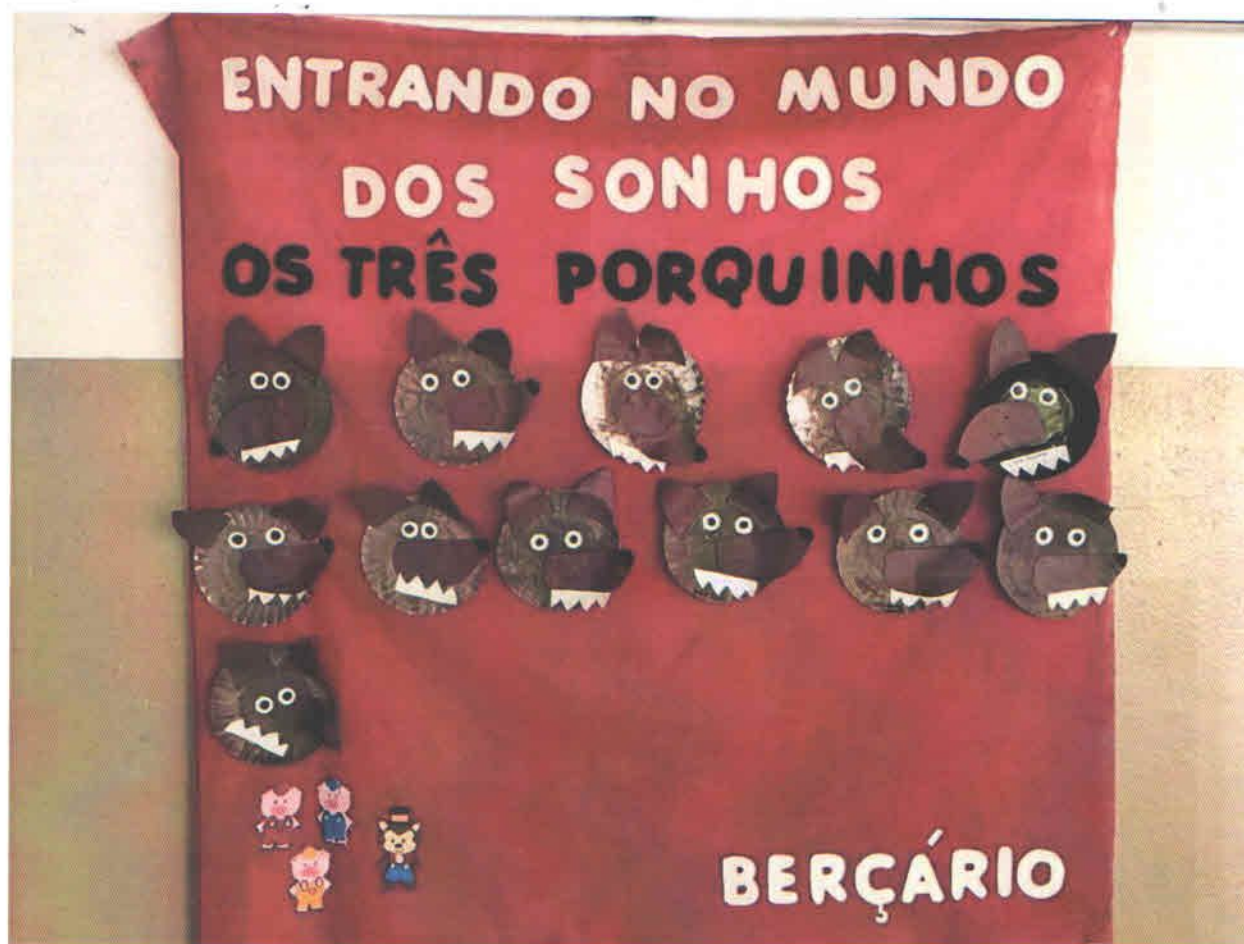







CASA DA CRIANÇA DE LEME "CECÍLIA DE SOUZA QUEIRÓZ"

Rua: Jorge Hilsdorf nº 47 – Bela Vista – CEP: 13.611-440 - Leme/SP
Tel. (19) 3573-8300 - Email :casadacriancadeleme@bol.com.br
CNPJ: 51.382.471/0001-42



Salientamos que continuamos com a entrega de atividades semanais e que em todas as datas de retirada das mesmas é reforçado individualmente, aos pais ou responsáveis os cuidados contra a Covid 19, determinados e orientados pela Organização Mundial da Saúde e também da Vigilância Sanitária e Médica de nossa cidade. Para os casos da impossibilidade das famílias na retirada dessas atividades as mesmas continuam sendo entregues nas residências, pelos nossos mensageiros.

" Se eu não mudar o que faço hoje, todos os amanhãs serão iguais a ontem".

Leme, 02 de dezembro de 2020.

Vanderlei Pinarelli
Presidente

Izabel Cristina Custódio Volpe
Diretora Pedagógica