



CASA DA CRIANÇA DE LEME
"CECÍLIA DE SOUZA QUEIRÓZ"



PLANO DE TRABALHO

Leme
2021

Rua: Jorge Hilsdorf nº 47 – Bela Vista – CEP: 13.611-440 - Leme/SP

Tel. (19) 3573-8300 - Email :casadacriancadeleme@bol.com.br

CNPJ: 51.382.471/0001-42



CASA DA CRIANÇA DE LEME
"CECÍLIA DE SOUZA QUEIROZ"



IDENTIFICAÇÃO DA ENTIDADE

DADOS CADASTRAIS

1- DADOS DE IDENTIFICAÇÃO DA MANTENEDORA			
ENTIDADE EXECUTORÃ . CASA DA CRIANÇA DE LEME "CECÍLIA DE SOUZA QUEIROZ"			CNPJ 51.382.471/0001-42
ENDEREÇO COMPLETO RUA JORGE HILSDORF Nº 47 – BAIRRO BELA VISTA			
CIDADE LEME- SP	UF SP	CEP 13.616-520	DDD/FONE (19) 3573.8300
E-MAIL casadacriancadeleme@bol.com.br - adm.casadacriancadeleme@bol.com.br			

2- DADOS DE IDENTIFICAÇÃO E AUTORIZAÇÃO DE FUNCIONAMENTO DA INSTITUIÇÃO DE ENSINO			
NOME CASA DA CRIANÇA DE LEME "CECÍLIA DE SOUZA QUEIROZ"			
ENDEREÇO COMPLETO RUA JORGE HILSDORF Nº 47 – BAIRRO BELA VISTA			
CIDADE LEME- SP	UF SP	CEP 13.616-520	DDD/FONE (19) 3573.8300
E-MAIL casadacriancadeleme@bol.com.br - adm.casadacriancadeleme@bol.com.br			
Autorização de funcionamento: Alvará para prestar Assistência Material, Espiritual e Educacional às crianças de 6 (seis) meses à 07 (sete) anos incompletos, durante o dia em regime de Semi-Internato– (Creche), enquanto suas progenitoras trabalham fora de casa.			

Rua: Jorge Hilsdorf nº 47 – Bela Vista – CEP: 13.611-440 - Leme/SP

Tel. (19) 3573-8300 - Email :casadacriancadeleme@bol.com.br

CNPJ: 51.382.471/0001-42



CASA DA CRIANÇA DE LEME
"CECÍLIA DE SOUZA QUEIRÓZ"



Tipo de Ensino: Educação Infantil

3- IDENTIFICAÇÃO E DADOS DOS RESPONSÁVEIS

NOME DO RESPONSÁVEL MANTENEDORA VANDERLEI PINARELLI		CPF 016.628.328-26
CARTEIRA DE IDENTIDADE 12.265.867-X	ÓRGÃO EXPEDIDOR SSP-SP	
E-mail vanderleipinarelli@gmail.com	CARGO PRESIDENTE	
ENDEREÇO RUA TAUFIC NACIF MANSUR, 269 – RETIRO VELHO	MUNICÍPIO LEME-SP	

TÉCNICO RESPONSÁVEL PELA INSTITUIÇÃO DE ENSINO IZABEL CRISTINA CUSTÓDIO VOLPE	CARGO DIRETORA PEDAGÓGICA(VOLUNTÁRIA)
FORMAÇÃO PROFISSIONAL PEDAGOGIA C/ HABILITAÇÃO ADM. ESCOLAR	ENDEREÇO RUA DR. GONÇALVES DA CUNHA -206-CENTRO
LENITA RODRIGUES DOS SANTOS	ASSISTENTE SOCIAL (VOLUNTÁRIA)
FORMAÇÃO PROFISSIONAL ASSITÊNCIA SOCIAL - CRESS - 37298	ENDEREÇO RUA DOS OPERÁRIOS – 377 – JARDIM JUANA
	INSCRIÇÃO CMDCA - 003/2016

Rua: Jorge Hilsdorf nº 47 – Bela Vista – CEP: 13.611-440 - Leme/SP

Tel. (19) 3573-8300 - Email :casadacriancadeleme@bol.com.br

CNPJ: 51.382.471/0001-42



CASA DA CRIANÇA DE LEME
"CECÍLIA DE SOUZA QUEIROZ"



4- DESCRIÇÃO DO PROJETO – ESTRUTURA ANALÍTICA DO PROJETO E
CRONOGRAMA FÍSICO-FINANCEIRO

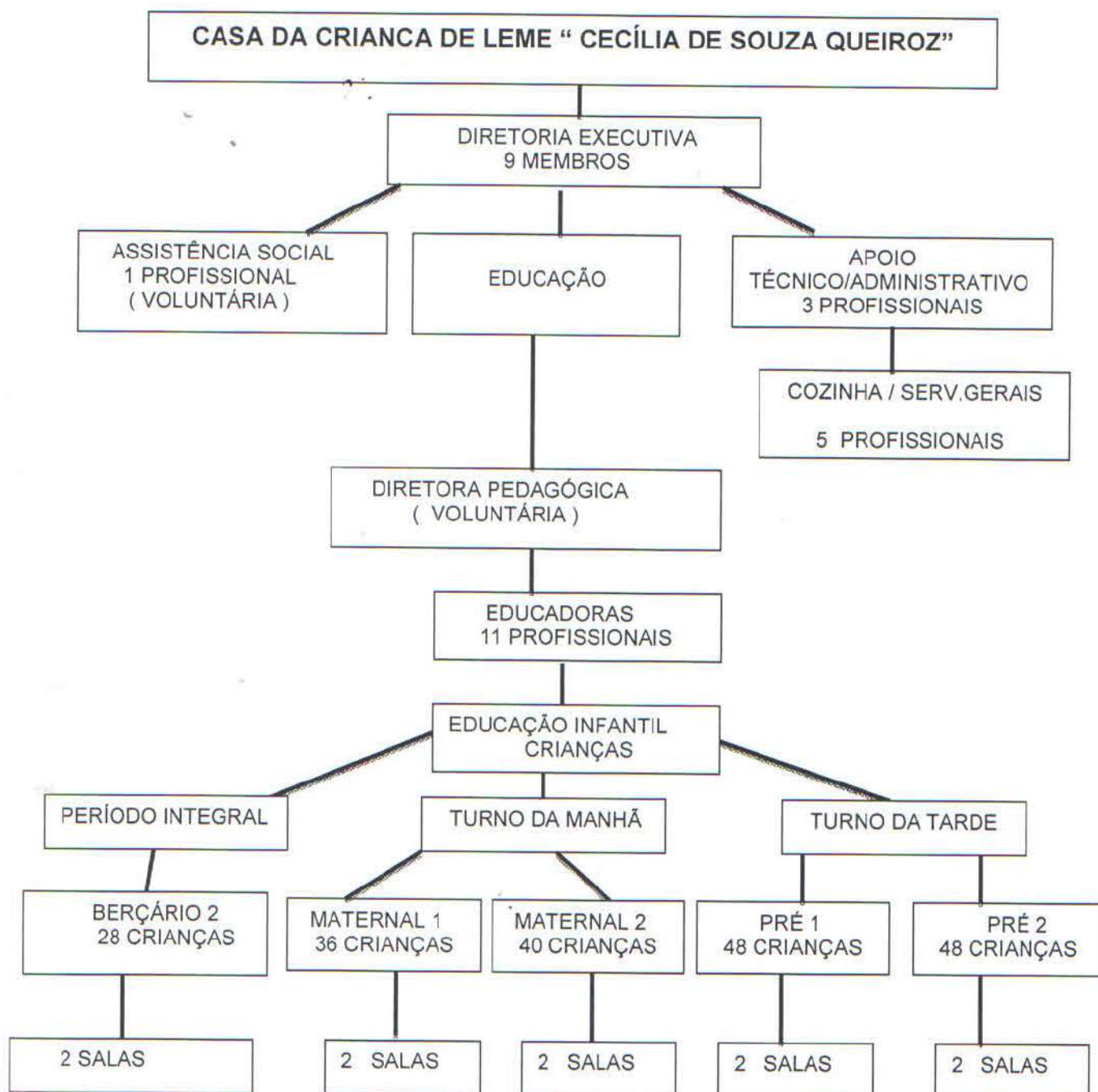

Rua: Jorge Hilsdorf nº 47 – Bela Vista – CEP: 13.611-440 - Leme/SP

Tel. (19) 3573-8300 - Email :casadacriancadeleme@bol.com.br

CNPJ: 51.382.471/0001-42



CASA DA CRIANÇA DE LEME
"CECÍLIA DE SOUZA QUEIRÓZ"



5 –OBJETO DA PARCERIA

ATIVIDADES/PROJETOS E METAS A SEREM ATINGIDAS

5.1- IDENTIFICAÇÃO DO SERVIÇO

Assistência material e educacional a crianças de 0 (zero) a 05 (cinco) anos, em período diurno, realizando o atendimento de 0 (zero) a 2 (dois) anos em período integral e de 3 (três) a 5 (cinco) anos em contraturno.

A proposta de trabalho é baseada nos princípios normativos estabelecidos pela Constituição Federal de 1988, a Lei nº 9.394/1996 das Diretrizes e Bases da Educação Nacional (LDB), o Estatuto da Criança e do Adolescente (ECA), demais leis que regem a Educação Infantil no Brasil, versando os cinco eixos orientadores: flexibilidade, autonomia, responsabilidade, planejamento e participação. Nossa proposta de trabalho também estará embasada no Artigo 6º das Diretrizes Curriculares Nacionais para a Educação Infantil (2010) que versa sobre os princípios: éticos, políticos e estéticos. Esses eixos estão em consonância com os seis direitos de aprendizagem e desenvolvimento propostos pela BNCC (2017) que são: conviver, brincar, participar, explorar expressar e conhecer-se e estão contidos e estabelecidos também nas "Diretrizes Curriculares da Educação Básica Municipal de Leme (2020), conforme determinação de instancias superiores, de ordem federal. Salientamos que além dos cinco campos de experiência essenciais para o

Rua: Jorge Hilsdorf nº 47 – Bela Vista – CEP: 13.611-440 - Leme/SP

Tel. (19) 3573-8300 - Email :casadacriancadeleme@bol.com.br

CNPJ: 51.382.471/0001-42

5



CASA DA CRIANÇA DE LEME "CECÍLIA DE SOUZA QUEIRÓZ"



desenvolvimento da Educação Infantil contidos na BNCC 2017, nosso município através da implantação de sua Diretriz Curricular estabeleceu em sua matriz curricular da Educação Infantil mais quatro territórios pedagógicos que devem ser cultivados sobre as perspectivas das culturas das crianças e de suas intervenções no mundo e na formação de si mesmas.

Tomando como base todos os documentos acima citados, nossa proposta de trabalho é estimular a aprendizagem das competências e habilidades na Educação Infantil, estimulação geral do desenvolvimento e quaisquer variáveis relacionadas ao processo de ensino que olhem, tanto para o direito ao aprender, quanto para o fundamental direito a Educação. Isso significa que a Entidade se preocupa com o real potencial para a aprendizagem, medindo e acompanhando os efeitos diretos de suas metodologias sobre os comportamentos e desempenhos de cada um dos seus educandos.

Diante das diversas dimensões políticas, socioculturais e pedagógicas envolvidas nas práticas educacional brasileira, bem como a metodologia utilizada, a Casa da Criança de Leme tem por finalidade que as crianças tenham direito:

- à convivência;
- à atenção individual;
- à brincadeira;
- a um ambiente aconchegante, seguro e estimulante;
- ao contato com a natureza;
- a higiene e à saúde;
- a alimentação sadia;
- a participar (nas escolhas, tomar decisões e assumir posições) ;
- a desenvolver sua curiosidade, imaginação e capacidade de expressão;
- ao movimento em espaços amplos;

Rua: Jorge Hilsdorf nº 47 – Bela Vista – CEP: 13.611-440 - Leme/SP

Tel. (19) 3573-8300 - Email :casadacriancadeleme@bol.com.br

CNPJ: 51.382.471/0001-42



CASA DA CRIANÇA DE LEME "CECÍLIA DE SOUZA QUEIRÓZ"



- à proteção, ao afeto e à amizade;
- a expressar seus sentimentos;
- a uma especial atenção durante seu período de adaptação à creche.

No atual momento de pandemia de COVID-19, é importante reafirmar a necessidade de se colocar a vida e a dignidade humana, no centro das decisões tomadas pela Instituição. Para tanto, procuramos pensar na situação de aprendizagem dos alunos atendidos, garantindo os direitos fundamentais, através de um processo de reorganização de currículo e de processos político-pedagógicos. Para tal e, considerando de maior importância o cuidado com a saúde e o bem estar das crianças, obedeceremos as orientações vindas da Secretaria Municipal de Educação do Município, como também de outros órgãos relacionados ao combate e controle da Pandemia.

Devemos, portanto, através de medidas já estudadas e reorganizadas, contidas nesse Plano Anual, estarmos preparados para continuarmos com o ensino à distância (remoto) da mesma maneira que vem sendo oferecido, através de atividades preparadas e confeccionadas pelas Educadoras, como também lançarmos mão de novas tecnologias, como o ensino híbrido. Nesse processo (híbrido) enviaremos parte das atividades para casa intercalando com atividades presenciais na Entidade em uma porcentagem estabelecida pelos órgãos competentes.

Salientamos que nesse processo estaremos trabalhando obedecendo todas as medidas protocoladas pela saúde de nosso Município.

Quanto ao atendimento oferecido de forma integral às crianças do Berçário 2 e, considerando a vulnerabilidade das mesmas diante dessa situação de Pandemia, a proposta acima (híbrido) não seria viável, continuarão sendo atendidas de forma remota, até que se tenha uma nova realidade frente à tudo que estamos vivendo.

Rua: Jorge Hilsdorf nº 47 – Bela Vista – CEP: 13.611-440 - Leme/SP

Tel. (19) 3573-8300 - Email :casadacriancadeleme@bol.com.br

CNPJ: 51.382.471/0001-42



CASA DA CRIANÇA DE LEME
"CECÍLIA DE SOUZA QUEIRÓZ"



5.2- IDENTIFICAÇÃO DO OBJETO

Objeto da parceria: atividades relativas ao atendimento de crianças, de 0 (zero) a 5 (cinco) anos de idade, de ambos os sexos, que constatarem vulnerabilidade social, observados os princípios e objetivos da legislação vigente, em especial da Lei de Diretrizes e Bases da Educação Nacional, do Plano Nacional de Educação.

Objetivo Geral

Formalizar parceria, através de Termo de Colaboração com a Secretaria Municipal da Educação de Leme e deste Plano de Trabalho, com a finalidade de garantir a manutenção dos serviços educacionais prestado às crianças de 0 (zero) a 5 (cinco) anos de idade, favorecendo o desenvolvimento dos objetivos educacionais e a continuidade das atividades oferecidas por esta instituição.

Objetivos específicos

1. Receber os alunos de 0 (zero) a 2 (dois) anos de idade em período integral e de 3 (três) a 5 (cinco) anos em contraturno;
2. Oferecer currículo adequado a Educação Infantil a partir do Plano de Ensino individualizado condizente com cada etapa (BNCC 2017);
3. Oportunizar aos alunos meios e procedimentos de ensino que considerem estímulos cognitivos, sensoriais, motores e afetivos;
4. Atender e respeitar o desejo das famílias do interesse pela vaga ao planejamento participativo;
5. Contribuir para a melhoria da qualidade de vida da criança e de suas famílias que vêm suas necessidades pontualmente atendidas;

Rua: Jorge Hilsdorf nº 47 – Bela Vista – CEP: 13.611-440 - Leme/SP

Tel. (19) 3573-8300 - Email :casadacriancadeleme@bol.com.br

CNPJ: 51.382.471/0001-42



CASA DA CRIANÇA DE LEME "CECÍLIA DE SOUZA QUEIROZ"



6. Contribuir em longo prazo para a formação de cidadãos e independentes na busca de uma vida adulta mais digna e feliz;
7. Contemplar a Educação Básica, na modalidade Educação Infantil, tendo como base, para a construção de seus objetivos e definição de conteúdo, os Parâmetros Curriculares Nacionais da Educação Infantil com adaptações, adequações, ajustes e reformas (BNCC 2017);
8. Favorecer o desenvolvimento pessoal, a compreensão das competências sociais e habilidades;
9. Priorizar o processo de avaliação pré-diagnóstica da aprendizagem dos alunos matriculados nesta unidade escolar, adaptação do método de ensino e organização didática;
10. Respeitar e organizar o currículo;
11. Orientar pais/responsáveis pelos alunos matriculados nesta unidade escolar no tocante aos itens: desenvolvimento, aprendizagem e comportamento;
12. Capacitar, treinar e orientar os profissionais envolvidos na dinâmica de trabalho desta unidade escolar.

5.3 - DESCRIÇÃO DA REALIDADE QUE SERÁ OBJETO DA PARCERIA

A Casa da Criança "Cecília de Souza Queiroz" proporciona assistência material e educacional a crianças de 0 (zero) a 2 (dois) anos, durante o dia, em período integral (Berçários) e de 3 (três) a 5 (cinco) anos em contraturno, enquanto suas progenitoras trabalham fora de casa.

O atendimento às crianças obedece uma lista de espera existente na entidade, conforme solicitação de vagas efetuada pelos pais é realizada uma triagem para que seja verificada a real necessidade da permanência desta criança em

Rua: Jorge Hilsdorf nº 47 – Bela Vista – CEP: 13.611-440 - Leme/SP

Tel. (19) 3573-8300 - Email :casadacriancadeleme@bol.com.br

CNPJ: 51.382.471/0001-42



CASA DA CRIANÇA DE LEME “CECÍLIA DE SOUZA QUEIRÓZ”



regime de creche e, ainda, quanto à condição sócio-econômica da família, o que determina se essa criança será ou não admitida na entidade.

As classes são organizadas de acordo a idade cronológica da criança e com a faixa etária recomendada pelo Ministério da Educação, bem como pela legislação vigente. Durante o ano letivo, a criança participa de atividades constantes de um Plano de Trabalho elaborado pela equipe pedagógica da Entidade em conformidade com a faixa etária da mesma. Uma vez que adjacente ao nosso prédio funciona a EMEB “Cecília de Souza Queiroz” e se busca sempre trabalhar em conjunto com a Direção e Coordenação da mesma, e ambas são responsáveis pelo trabalho com as crianças e que com certeza estão interessadas no melhor aproveitamento e no bem-estar das mesmas.

5.4- IMPACTO SOCIAL ESPERADO

Berçário – Será prestada assistência as crianças de 0 (zero) a 02 (dois) anos, respeitando-se e estimulando a identidade, a autonomia, a cidadania e a pluralidade cultural, objetivando oferecer às mesmas um ambiente acolhedor e seguro, o qual possibilitará seu pleno desenvolvimento físico, emocional e social.

Maternal I e II /Pré-I e Pré II – Formação educacional (complementação) por meio de atividades lúdico pedagógicas, respeitando a faixa etária, a partir da oferta de oportunidades diversas que desafiem o raciocínio, linguagem, o fortalecimento da auto-estima, é ainda o acesso a um universo amplo, estimulante e diversificado.

Horário inverso – Realizado pela EMEB “Cecília de Souza Queiroz” com o

Rua: Jorge Hilsdorf nº 47 – Bela Vista – CEP: 13.611-440 - Leme/SP

Tel. (19) 3573-8300 - Email :casadacriancadeleme@bol.com.br

CNPJ: 51.382.471/0001-42



CASA DA CRIANÇA DE LEME "CECÍLIA DE SOUZA QUEIRÓZ"



apoio de professores da Rede Municipal de Leme e aulas administradas com a coordenação da Secretaria da Educação Municipal, sempre visando estimular as potencialidades de cada criança e a construção do conhecimento, oferecendo oportunidades de desenvolvimento integral.

Obs.: No início do ano letivo é realizado planejamento pedagógico com a Direção, Coordenação e Assessoria Pedagógica (voluntária), bem como são realizadas reuniões semanais com as Educadoras para a avaliação do planejamento elaborado bimestralmente e para o ano. Como participamos do Projeto "A união faz a vida" contamos também com o apoio da Equipe Pedagógica do referido projeto, através de curso de formação anual e de reuniões quinzenais.

Salientamos que como trabalhamos no contra-turno com a EMEB "Cecília de Souza Queiroz" todo o Planejamento Anual é realizado em consonância ao da Secretaria Municipal de Educação, quando da nossa participação em capacitações, eventos, palestras, simpósios e etc. relacionados ao trabalho desenvolvido pela nossa Entidade.

5.5- JUSTIFICATIVA

O presente Plano de Trabalho cumpre o disposto no art. 8º, § 1º, inciso I, da Lei 11.494, de 20/06/2007, "que expressa a distribuição dos recursos às instituições comunitárias, confessionais ou filantrópicas sem fins lucrativos e conveniadas com o poder público, o cômputo das matrículas efetivadas...";

Considerando o disposto no art. 208, IV da Constituição Federal, o art. 30 da Lei n.º 9.394/96 e no art. 54, IV, do Estatuto da Criança e do Adolescente, expressam que é o dever do Estado assegurar o atendimento em creches de

Rua: Jorge Hilsdorf nº 47 – Bela Vista – CEP: 13.611-440 - Leme/SP

Tel. (19) 3573-8300 - Email :casadacriancadeleme@bol.com.br

CNPJ: 51.382.471/0001-42



CASA DA CRIANÇA DE LEME “CECÍLIA DE SOUZA QUEIROZ”



crianças de 0 (zero) a 3 (três) anos de idade na Educação Infantil;

Considerando o disposto no art. 206 da Constituição Federal o ensino deverá ser ministrado para todos que tenham igualdade de condições para o acesso e permanência na escola. Com o acesso e a garantia de qualidade no ensino público, o direito a educação é assegurado constitucionalmente, para uma educação inclusiva e de qualidade;

Considerando a Lei Ordinária nº 3.854, de 21 de novembro de 2019, “Altera o artigo 1º da lei nº 3.106, de 05 de agosto de 2010, que Autoriza o Executivo Municipal a celebrar termo de convênio com a Casa da Criança “Cecília de Souza Queiroz” objetivando o desenvolvimento de atividades relativas ao atendimento das crianças, na área da educação” que expressa no artigo 1º “[...] atendimento de crianças de **zero a cinco anos de idade...**”

Assim, justifica-se em uma proposta, a Educação como um direito de todos, garantido a todas as crianças e adolescentes a freqüentarem a escola, conforme estabelece o art. 205: “*A Educação, como direito de todos e dever do Estado e da família, devendo ser promovida e incentivada com a colaboração da sociedade, visando pleno desenvolvimento da pessoa, seu preparo para o exercício da cidadania e sua qualificação para o trabalho*”.

5.6- PÚBLICO ALVO

O público alvo deste Plano de Trabalho é composto por 200 (duzentas) crianças na faixa etária de 0 (zero) a 5 (cinco) anos, sendo 172 (cento e setenta e duas) crianças em período parcial (Maternal 1 e 2-Pré 1 e 2) e 28 (vinte e oito) em período integral (Berçário).

Rua: Jorge Hilsdorf nº 47 – Bela Vista – CEP: 13.611-440 - Leme/SP

Tel. (19) 3573-8300 - Email :casadacriancadeleme@bol.com.br

CNPJ: 51.382.471/0001-42



CASA DA CRIANÇA DE LEME
“CECÍLIA DE SOUZA QUEIRÓZ”



5.7- INFRAESTRUTURA

A Casa da Criança de Leme institui em seu prédio próprio espaços flexíveis e versáteis, compostos por ambientes que possibilitem a criação de novos saberes e novas experiências, espaços que favoreçam o autoconhecimento, a autonomia e o desenvolvimento de habilidades tais como: cognitivas, afetivas, social e cultural.

Em seu espaço, a entidade tem organizado um ambiente físico para acolher as crianças de zero a cinco anos de idade, como também, compreender de que forma esse espaço contribui com o processo ensino aprendizagem.

Assim, ao refletirmos sobre o espaço físico que compõe as escolas, Terezinha Rios diz que,

“ A escola é uma de nossas moradas e deve ser preservada para acolher bem os alunos, no presente e no futuro.”

“ No sentido literal ou figurativo, o *ethos* (no grego) é a casa do homem e, portanto, necessita ser preservado. Mas são muitas as nossas casas. Uma delas é a escola que, embora seja diferente do espaço em que vivem os que a frequentam, exige deles o mesmo cuidado”.

(...) “O ambiente escolar - como um espaço público no qual grande parte de nossas crianças e jovens passam seu tempo - é um dos lugares que permitem exercitar tal convívio. A estrutura física da escola, assim como sua organização, manutenção e segurança, revela muito sobre a vida que ali se desenvolve.”

Rua: Jorge Hilsdorf nº 47 – Bela Vista – CEP: 13.611-440 - Leme/SP

Tel. (19) 3573-8300 - Email :casadacriancadeleme@bol.com.br

CNPJ: 51.382.471/0001-42



CASA DA CRIANÇA DE LEME "CECÍLIA DE SOUZA QUEIRÓZ"



Assim o ambiente escolar deve ser um lugar que acolha o indivíduo e todos que nele convivem diariamente. Uma escola ou uma creche são, antes de tudo, um sistema de relações em que as crianças e os adultos criam elos de acolhimento.

Diante dessa realidade nossa entidade procura conceber a criança como um ser pleno em desenvolvimento, no entanto, um ser ativo e social que, ao se apropriar de diferentes espaços, tem a possibilidade de interagir com objetos culturais, com outras e com diferentes adultos, todos importantes para o processo de humanização.

(...) Escola bonita não deve ser apenas um prédio limpo e bem planejado, mas um espaço no qual se intervém de maneira a favorecer sempre o aprendizado, fazendo com que as pessoas possam se sentir confortáveis e consigam reconhecê-la com um lugar que lhes pertence." (Terezinha Rios).

O formato do prédio de nossa Entidade é em forma de U, com entrada pela Secretaria (Administração), do lado esquerdo, lavanderia, lavatório, refeitório, cozinha, despensas. Ainda na ala esquerda temos uma área de uso exclusivo da EMEB "Cecília de Souza Queiroz", escola de educação básica – Educação Infantil da Prefeitura Municipal, que recebe as crianças atendidas pela Entidade, em período contrário (exceto o Berçário), que consta de 6 (seis) salas de aula, 01(um) banheiro feminino e masculino com chuveiros e lavatórios, 01 (uma) sala de diretoria, 01 (uma) sala de coordenação, 01 (uma) cozinha, 01 (uma) sala de almoxarifado, 01(uma) sala dos professores, 01 (uma) sala de TV e leitura. Do lado direito, como uso da Casa da Criança "Cecília de Souza Queiroz" temos: 01 (uma) sala da Administração, 01 (uma) sala de Serviço Social, 02 (dois) banheiros, 01 (uma) sala de Informática, 02

Rua: Jorge Hilsdorf nº 47 – Bela Vista – CEP: 13.611-440 - Leme/SP

Tel. (19) 3573-8300 - Email :casadacriancadeleme@bol.com.br

CNPJ: 51.382.471/0001-42



CASA DA CRIANÇA DE LEME “CECÍLIA DE SOUZA QUEIRÓZ”



(duas) sala de almoxarifado, 01(sala) sala de recreações diversas (pátio), 01 pátio coberto adaptado como um ateliê pedagógico, 01 (um) banheiro com 06 (seis) sanitários e chuveiros, 01 (uma) sala de atividades (berçário), 01 (um) dormitório. Um galpão no meio do terreno e um lateral, 02 (dois) *playgrounds*, 01 (um) *playground* berçário, 01(um) castelinho e espaço para brincadeiras, 01 (um) galpão, 01 (um) salão alugado (SENAI) e 01(uma) sala de leitura. O imóvel encontra-se em bom estado de conservação e é adequado às necessidades de nossas crianças. Mas, em se tratando de um prédio antigo, necessita de manutenção em vários setores como, banheiros, pisos e telhado. A construção é em alvenaria, sendo toda a área cercada, protegida por muros, alambrado e portões com cadeados.

5.8 – ETAPAS E FASES DE EXECUÇÃO

Após triagem feita pelo Serviço Social da Entidade, as crianças são recebidas e matriculadas através de atividades educacionais e recreativas compatíveis com a faixa etária são inseridas dentro do processo. Durante todo ano, através de projetos propostos, essa criança receberá um atendimento social e educacional no dia a dia, como cuidados com saúde, alimentação, higiene, socialização, integração e educação. Toda a ação se culminará com sua formação como ser humano estimulando sua cidadania e auto-estima.

5.9 -COMPROMISSO DA ENTIDADE COM A SECRETARIA

Planejamento estratégico:

Rua: Jorge Hilsdorf nº 47 – Bela Vista – CEP: 13.611-440 - Leme/SP

Tel. (19) 3573-8300 - Email :casadacriancadeleme@bol.com.br

CNPJ: 51.382.471/0001-42

2
15



CASA DA CRIANÇA DE LEME
"CECÍLIA DE SOUZA QUEIRÓZ"



ORD.	SERVIÇO OFERECIDO	DISPONIBILIDADE
1	Educação Infantil	Ano letivo de 2021

Através desse atendimento a Casa da Criança de Leme visa proporcionar às crianças uma formação educacional por meio de atividades complementares à EMEB "Cecília de Souza Queiroz". Essas atividades estão contidas em projetos pedagógicos desenvolvidos durante todo o ano letivo, no período oposto ao funcionamento da mesma. Todas as crianças são recebidas às 7 horas da manhã e entregues às famílias às 17 horas, sendo que o Berçário tem um atendimento exclusivo da Casa da Criança Cecília de Souza Queiroz. Todas as atividades complementares contidas nos projetos são desenvolvidas através de recreação.

6 - QUADRO SÍNTESE DE ATENDIMENTO (QUANTIDADES E PERÍODOS DE ATENDIMENTO)

Tipo de ensino	Nº de classes	Nº de alunos	Turno
Educação Infantil - Berçário	02	28	Integral
Educação Infantil - Maternal 1	02	36	Manhã
Educação Infantil - Maternal 2	02	40	Manhã
Educação Infantil - Pré1	02	48	Tarde

Rua: Jorge Hilsdorf nº 47 – Bela Vista – CEP: 13.611-440 - Leme/SP

Tel. (19) 3573-8300 - Email :casadacriancadeleme@bol.com.br

CNPJ: 51.382.471/0001-42



CASA DA CRIANÇA DE LEME
"CECÍLIA DE SOUZA QUEIRÓZ"



Educação Infantil - Pré 2	02	48	Tarde
Total	10	200	-

7 - RELAÇÃO NÔMINAL DAS TURMAS, POR PERÍODO E POR FAIXAS ETÁRIAS, CONTENDO A RELAÇÃO DE PROFESSORES COM HABILITAÇÃO POR TURMAS

Berçário Turma: II -A Período: Integral Educadoras: - Josiane Cristina Kloss Habilitação: Pedagogia - Ligiane Alves da Costa Habilitação: Pedagogia (cursando) - Ana Claudia de Barros do Amaral Habilitação: Pedagogia - Vera Lucia de Caldas Souza Habilitação: Pedagogia	Bernardo Passarelli Elisa Caetano de Oliveira Emanuelle Rebelatto Barbosa Guilherme Henrique Parisotto Sodré Levy Gabriel Ferraz dos Santos Lorenzo Beck dos Santos Otto de Souza Fernandes Rafael Godoi Sophia dos Santos Tiago Alves dos Santos Vitor Hugo Mariano de Oliveira
------------------------------------------------------------------------------------------------------------------------------------------------------------------------------------------------------------------------------------------------------------------------------------------------------------------	----------------------------------------------------------------------------------------------------------------------------------------------------------------------------------------------------------------------------------------------------------------------------------------------------------------

Rua: Jorge Hilsdorf nº 47 – Bela Vista – CEP: 13.611-440 - Leme/SP
Tel. (19) 3573-8300 - Email :casadacriancadeleme@bol.com.br
CNPJ: 51.382.471/0001-42



CASA DA CRIANÇA DE LEME
"CECÍLIA DE SOUZA QUEIRÓZ"



Educação Infantil - Pré 2	02	48	Tarde
Total	10	200	-

7 - RELAÇÃO NOMINAL DAS TURMAS, POR PERÍODO E POR FAIXAS ETÁRIAS, CONTENDO A RELAÇÃO DE PROFESSORES COM HABILITAÇÃO POR TURMAS

Berçário Turma: II -A Período: Integral Educadoras: - Josiane Cristina Kloss Habilitação: Pedagogia - Ligiane Alves da Costa Habilitação: Pedagogia (cursando) - Ana Claudia de Barros do Amaral Habilitação: Pedagogia - Vera Lucia de Caldas Souza Habilitação: Pedagogia	Bernardo Passarelli Elisa Caetano de Oliveira Emanuelle Rebelatto Barbosa Guilherme Henrique Parisotto Sodré Levy Gabriel Ferraz dos Santos Lorenzo Beck dos Santos Otto de Souza Fernandes Rafael Godoi Sophia dos Santos Tiago Alves dos Santos Vitor Hugo Mariano de Oliveira
------------------------------------------------------------------------------------------------------------------------------------------------------------------------------------------------------------------------------------------------------------------------------------------------------------------	----------------------------------------------------------------------------------------------------------------------------------------------------------------------------------------------------------------------------------------------------------------------------------------------------------------

Rua: Jorge Hilsdorf nº 47 – Bela Vista – CEP: 13.611-440 - Leme/SP

Tel. (19) 3573-8300 - Email :casadacriancadeleme@bol.com.br

CNPJ: 51.382.471/0001-42



CASA DA CRIANÇA DE LEME
"CECÍLIA DE SOUZA QUEIRÓZ"



<p>Berçário</p> <p>Turma: II -B</p> <p>Período: Integral</p> <p>Educadoras:</p> <ul style="list-style-type: none">- Josiane Cristina Kloss <p>Habilitação: Pedagogia</p> <ul style="list-style-type: none">- Ligiane Alves da Costa <p>Habilitação: Pedagogia (cursando)</p> <ul style="list-style-type: none">- Ana Claudia de Barros do Amaral <p>Habilitação: Pedagogia</p> <ul style="list-style-type: none">- Vera Lucia de Caldas Souza <p>Habilitação: Pedagogia</p>	<p>Benjamim Pierre de Souza</p> <p>Eloá Souza da Silva</p> <p>Gabriel Almeida de Araujo</p> <p>Heitor Baldin Picolini</p> <p>Helena Olinda de Sousa</p> <p>Isabelly da Silva Andreino</p> <p>João Guilherme Caniblai</p> <p>Maria Clara Camilo Souza Ramos</p> <p>Nicolas Moreira Pacheco Mesquita</p> <p>Nicole da Silva Andreino</p> <p>Olivia Bento de Oliveira</p> <p>Pedro Henrique Martins</p>
<p>Maternal 1</p> <p>Turma-A</p> <p>Período: Manhã</p> <p>Educadora: Camila Ribeiro Carille</p> <p>Habilitação: Pedagogia</p>	<p>Alice Luiz dos Santos</p> <p>Antonella Cardoso Giasi</p> <p>Antonio Heitor Santos Souza</p> <p>Arthur Phelipe de C. Ruegg</p> <p>Emanuelly Gallo Putz</p> <p>Enzo Henrique Dittberner Garcia</p> <p>Isabela Dias Metzner</p> <p>Livia Cristina Argente da Silva</p> <p>Livia Maria Otaviano</p> <p>Lorenzo Euclides Moraes Santos</p> <p>Samuel Rodrigues Soares</p> <p>Sophia de Souza Nascimento</p>

Rua: Jorge Hilsdorf nº 47 – Bela Vista – CEP: 13.611-440 - Leme/SP
Tel. (19) 3573-8300 - Email :casadacriancadeleme@bol.com.br
CNPJ: 51.382.471/0001-42



CASA DA CRIANÇA DE LEME
"CECÍLIA DE SOUZA QUEIRÓZ"



Maternal 1 Turma-B Período: Manhã Educadora: Camila Martins Curtolo Habilitação: Pedagogia(cursando)	Agatha Lorena da Silva Alexia Vicentin Alice Nobre da Cruz Ana Clara Souza Cancian Guilherme Oliveira Zanetti Isabelly da Silva Andrelino Lucas de Oliveira Azene Nicole da Silva Andrelino Samuel Barbuglio Figueiredo Sarah Helena Florencio Lourenço Thomaz Gabriel Santana Barbosa Yasmin dos Santos Melo
Maternal 2 Turma-A Período: Manhã Educadora: Talita Vigatto Habilitação: Pedagogia	Alice Isabella B. dos Santos Ana Clara Petruz Quinholi Arthur Nascimento Silva Bernardo José de Oliveira Enzo Miguel Vale Mendes Gabrielly Ferraz de Oliveira Gustavo Marques Michelin Helena Baciotti R. Antunes João Augusto Nicolau Victoriano Leonardo Altoé Lorena Oliveira da Cunha Maria Alicia Reist Miguel Souza Yudi Ribeiro Franco Marcelino

Rua: Jorge Hilsdorf nº 47 – Bela Vista – CEP: 13.611-440 - Leme/SP

Tel. (19) 3573-8300 - Email :casadacriancadeleme@bol.com.br

CNPJ: 51.382.471/0001-42



CASA DA CRIANÇA DE LEME
"CECÍLIA DE SOUZA QUEIRÓZ"



Maternal 2 Turma-B Período: Manhã Educadora: Amanda R. C. de Oliveira Habilitação: Pedagogia	Alicia Manuella Pedroso Arthur Miguel da Silva Arthur Ornagui Aylla Oliveira da Silva Esther Belarmino Lopes Heitor Henrique Soares Helena Valéria Veiga Laura Sophia Campos Lucas Ribeiro Silva Manuella Maria Bernardo Maria Helena da Silva Lopes Miguel Pereira da Silva
Pré 1 Turma-A Período: Tarde Educadora: Camila Ribeiro Carille Habilitação: Pedagogia	Alexandre Paris Bernerstorff Ana Julia Ramos Arthur Nobre da Cruz Arthur Oliveira Albuquerque Enzo de Souza Alves Enzo Soares de Oliveira Estella Ramos Mendes Helena dos Santos Silva Heloisa Vanderley Pinto Isabelly Soares Papesso Lorenza Cello Rossi Lorran Medeiros da Silva Luara Helena Olinda Carvalho Luisa Valentina Lima Oliveira Maria Valentina André Berlim

Rua: Jorge Hilsdorf nº 47 – Bela Vista – CEP: 13.611-440 - Leme/SP

Tel. (19) 3573-8300 - Email : casadacriancadeleme@bol.com.br

CNPJ: 51.382.471/0001-42



CASA DA CRIANÇA DE LEME
"CECÍLIA DE SOUZA QUEIRÓZ"



	Miguel Henrique Albuquerque Pedro Lucas da Silva do Nascimento Rayssa Emanuely Obage de Souza
Pré 1 Turma-B Período: Tarde Educadora: Camila Martins Curtolo Habilitação: Pedagogia (cursando)	Arthur Miguel Barbuglio Beatriz Parisotto Sodré Brenda de Moraes Chaves Eloah Souza Lopes Fernando Oliveira de Rezende Gabriel Nogueira Heitor Luiz dos Santos Joaquim Mendes de Oliveira Neto Kaleb Laudenzack Angelo Lorena Esteves da Silva Maria Clara Faldoni de Oliveira Mariah Gallo Ferreira Matheus Dominick Vicentin Maysa Liliana de Lima Salvador Miguel Lima Candido Pedro Jeremias Parrote Sophie Laury dos Santos Pereira Vitoria Kettle Rodrigues de Souza

Rua: Jorge Hilsdorf nº 47 – Bela Vista – CEP: 13.611-440 - Leme/SP

Tel. (19) 3573-8300 - Email : casadacriancadeleme@bol.com.br

CNPJ: 51.382.471/0001-42



CASA DA CRIANÇA DE LEME
"CECÍLIA DE SOUZA QUEIRÓZ"



Pré 2	Alice dos Santos Isidio
Turma-A	Arthur Fernando Martins
Período: Tarde	Bryan Phelipe Soares Costa
Educadora: Talita Vigatto	Clara Stephanie Bonvechio
Habilitação: Pedagogia	Debora Evellyn Thomaz de Oliveira
	Elias Almeida Silva
	Eloá Souza de Oliveira
	Helena Fialho Lima
	Helloisa Victoria de Sousa Bardeja
	Kadú Zanicheli
	Laura Andrade Caetano
	Livia Bueno
	Lucas Martins de Oliveira
	Luiza Vespa Fernandes
	Matheus Colodete
	Miguel Natan Soares de Souza
	Mirella Araújo
	Nicolas Gabriel Lago Breschi
	Nicolas Lopes Barbieri
	Pierre Henrique Borges
	Rafael Lopes Michael
	Wallace Gabriel Lima Paes

Rua: Jorge Hilsdorf nº 47 – Bela Vista – CEP: 13.611-440 - Leme/SP

Tel. (19) 3573-8300 - Email : casadacriancadeleme@bol.com.br

CNPJ: 51.382.471/0001-42



CASA DA CRIANÇA DE LEME
"CECÍLIA DE SOUZA QUEIRÓZ"



Pré 2	Ana Beatriz da Silva Martins
Turma-B	Arthur Alves de Melo
Período: Tarde	Davi Lucca Timoteo
Educadora: Amanda R. C. de Oliveira	Davi Lucca Quinto Alves
Habilitação: Pedagogia	Diego Henrique Fumian Carneiro
	Eduardo Balduino da Silva
	Emanuelli Ribeiro Tavares Silva
	Enzo Antonio Ferreira Santoro
	Enzo Souza Moraes de Oliveira
	Enzo Gabriel Cadete de Lima
	Gabriel Lopes Michael
	Laysa Vitoria de Almeida Freitas
	Lorena Gabrielly Pereira da Silva
	Lourenzo Davi Fernandes Rodrigues
	Mariana Sterzo Leite da Silva
	Maryana de Souza Goularte
	Matheus Moraes Moura
	Miguel da Silva Coutinho
	Milena Simões Artioli
	Thalles Felipe Costa
	Vinicius Oliveira Teixeira de Souza

8- METAS A SEREM ATINGIDAS E DE ATIVIDADES OU PROJETOS A SEREM EXECUTADOS

DESCRIÇÃO DAS METAS			
Meta		Ações	
1	Formação Educacional	1.1	Atividades educacionais

Rua: Jorge Hilsdorf nº 47 – Bela Vista – CEP: 13.611-440 - Leme/SP

Tel. (19) 3573-8300 - Email : casadacriancadeleme@bol.com.br

CNPJ: 51.382.471/0001-42



CASA DA CRIANÇA DE LEME
"CECÍLIA DE SOUZA QUEIRÓZ"



			complementares (lúdico pedagógicas)
		1.2	Projetos Específicos (que serão descritos abaixo), respeitando a faixa etária de cada criança.
2	Recreação	2.1	Recreação
3	Educação Alimentar	3.1	Fornecimento de alimentação nutricional e saudável.
			Palestra com Pais com Nutricionista (quando se fizer necessário).
4	Serviço Social	4.1	Reuniões de pais (02 por semestre), conforme Calendário Escolar e, em caso de necessidade, com reuniões extraordinárias.
			Cursos de capacitação em parceria com o SENAR, inclusive abertos à comunidade.
			Parceria com a Casa do Menor São Francisco de Assis no recebimento de crianças com faixa etária condizente à nossa Entidade.

CRONOGRAMA DE EXECUÇÃO DAS METAS						
Metas	Etapa Fase	Especificação	Indicador Físico		Duração	
			Un	Qtde	Início	Término
1	Formação Educacional		UN	200 crianças 172 período parcial 28 período integral	JAN	DEZ
1.1	Atividades	Atividades para	UN	200 crianças	JAN	DEZ

Rua: Jorge Hilsdorf nº 47 – Bela Vista – CEP: 13.611-440 - Leme/SP

Tel. (19) 3573-8300 - Email :casadacriancadeleme@bol.com.br

CNPJ: 51.382.471/0001-42



CASA DA CRIANÇA DE LEME
"CECÍLIA DE SOUZA QUEIRÓZ"



		crianças de zero a 5anos		172 período parcial 28 período integral		
1.2	Projetos específicos	<p>Projetos:</p> <p><u>1º Semestre</u></p> <p>- Identidade – " Eu sou assim".</p> <p>- " Projeto- " Construindo coletivos: Criando elos".</p> <p>- " A União faz a vida" – Parceria com Banco Sicredi União PR/SP</p> <p><u>Obs.:</u> dentro do nosso Plano Pedagógico anual, serão trabalhadas e adaptadas as obras da escritora Ruth Rocha, sempre condizentes ao tema desenvolvido no período.</p> <p><u>2º Semestre</u></p> <p>- " A união faz a vida" – Parceria com Banco Sicredi " União Paraná;</p>	UN	<p>200 crianças</p> <p>172 período parcial 28 período integral</p>	JAN	DEZ

Rua: Jorge Hilsdorf nº 47 – Bela Vista – CEP: 13.611-440 - Leme/SP

Tel. (19) 3573-8300 - Email :casadacriancadeleme@bol.com.br

CNPJ: 51.382.471/0001-42



CASA DA CRIANÇA DE LEME
"CECÍLIA DE SOUZA QUEIRÓZ"



		- Projeto " Entrando no mundo dos sonhos". <u>Obs.:</u> dentro do nosso Plano Pedagógico anual, serão trabalhadas e adaptadas as obras da escritora Ruth Rocha, sempre condizentes ao tema desenvolvido no período.				
2	Recreação		UN	200 crianças 172 período parcial 28 período integral	JAN	DEZ
2.1	Recreação	Recreação para crianças de zero a 5 anos	UN	crianças 172 período parcial 28 período integral	JAN	DEZ
3	Serviço Social		UN	crianças 172 período parcial 28 período integral	JAN	DEZ
3.1	Serviço Social	Reunião de Pais <u>1º SEMESTRE</u> <u>1ª Reunião:</u> <u>Fevereiro</u> Assuntos para enfatizar a importância do	UN	190 famílias (pais ou responsáveis) das crianças)	JAN	DEZ

Rua: Jorge Hilsdorf nº 47 – Bela Vista – CEP: 13.611-440 - Leme/SP

Tel. (19) 3573-8300 - Email :casadacriancadeleme@bol.com.br

CNPJ: 51.382.471/0001-42



CASA DA CRIANÇA DE LEME
"CECÍLIA DE SOUZA QUEIRÓZ"



		<p>trabalho realizado pela Casa da Criança, salientando a importância da participação da família no mesmo.</p> <p><u>2ª Reunião:</u> <u>Maio</u> – Mostra dos trabalhos realizados pelas crianças até a data e enfatizar o comprometimento e a participação dos pais na educação dos filhos (dentro do possível proporcionar uma palestra para os pais reforçando esse tema).</p> <p><u>2º SEMESTRE</u></p> <p><u>1ª Reunião:</u> <u>Agosto</u> Agenda dos trabalhos a serem realizados no segundo semestre sempre reforçando</p>			
--	--	----------------------------------------------------------------------------------------------------------------------------------------------------------------------------------------------------------------------------------------------------------------------------------------------------------------------------------------------------------------------------------------------------------------------------------------------------------------------------------------------------------------------------------------------------	--	--	--

Rua: Jorge Hilsdorf nº 47 – Bela Vista – CEP: 13.611-440 - Leme/SP

Tel. (19) 3573-8300 - Email :casadacriancadeleme@bol.com.br

CNPJ: 51.382.471/0001-42



CASA DA CRIANÇA DE LEME
"CECÍLIA DE SOUZA QUEIRÓZ"



		<p>o papel da família no apoio à realização dos mesmos.</p> <p><u>2ª Reunião:</u> <u>Novembro</u> Posicionamento e agendamento das matrículas novas e das rematrículas para 2022.</p>				
--	--	-----------------------------------------------------------------------------------------------------------------------------------------------------------------------------------------------	--	--	--	--

RECEITAS E DESPESAS / PLANO APLICAÇÃO

PREVISÃO DE RECEITA	
FONTE	VALOR
Recurso Próprio	R\$ 0,00
Recurso Municipal	R\$ 228.636,76
Recurso Estadual	R\$ 170.991,26
Recurso Federal	R\$ 0,00

PREVISÃO DE DESPESA	
FONTE	VALOR
Recurso Próprio	R\$ 0,00
Recurso Municipal	R\$ 309.561,96
Recurso Estadual	R\$ 249.444,90
Recurso Federal	R\$ 0,00

Rua: Jorge Hilsdorf nº 47 – Bela Vista – CEP: 13.611-440 - Leme/SP

Tel. (19) 3573-8300 - Email :casadacriancadeleme@bol.com.br

CNPJ: 51.382.471/0001-42



CASA DA CRIANÇA DE LEME
"CECÍLIA DE SOUZA QUEIRÓZ"



PLANO DE APLICAÇÃO DOS RECURSOS FINANCEIROS		
DESCRIÇÃO	VALOR MENSAL	VALOR ANUAL
Pagamento de Recursos Humanos e Encargos Trabalhistas (FUNDEB). - Educadoras	11 x R\$ 13.544,66	R\$ 148.991,26
- Rescisão Trabalhista	01 x R\$ 22.000,00	R\$ 22.000,00
Pagamento de Recursos Humanos e Encargos Trabalhistas (FUNDO). - Demais Profissionais - Assistente Administrativo; - Auxiliar Administrativo; - Auxiliar de Serviços Gerais; - Cozinheira; - Gerente Administrativo; - Mensageiro	11 x R\$ 19.694,25	R\$ 216.636,75
- Rescisão Trabalhista	01 x R\$ 12.000,00	R\$ 12.000,00
TOTAL	01 x R\$ 67.238,91 10 x 33.238,91	R\$ 399.628,01

Rua: Jorge Hilsdorf nº 47 – Bela Vista – CEP: 13.611-440 - Leme/SP

Tel. (19) 3573-8300 - Email :casadacriancadeleme@bol.com.br

CNPJ: 51.382.471/0001-42



CASA DA CRIANÇA DE LEME
"CECÍLIA DE SOUZA QUEIRÓZ"



--	--	--

9 - RECURSOS HUMANOS ENVOLVIDOS

RECURSOS HUMANOS				
Nome	Escolaridade	Cargo	Carga Horária Semanal	Forma de Contratação
Amanda Roberta Caetano de Oliveira	Superior completo	Educadora	44 horas	CLT
Ana Aparecida Rosolen	Ensino Médio	Assistente Administrativo	44 horas	CLT
Ana Claudia de Barros do Amaral	Superior completo	Educadora	44 horas	CLT
Andrenilze Cristina Luiz	Ensino Fundamental	Auxiliar de Serviços Gerais	44 horas	CLT
Camila Martins Curtolo	Magistério (Cursando Pedagogia)	Educadora	44 horas	CLT
Camila Ribeiro Carille	Superior completo	Educadora	44 horas	CLT
Claudemir B. de Sousa	Ensino Médio	Mensageiro	44 horas	CLT
Desilda M.F.C.Mello Fleury	Técnico em Contabilidade (Letras incompleto)	Gerente Administrativo	44 horas	CLT

Rua: Jorge Hilsdorf nº 47 – Bela Vista – CEP: 13.611-440 - Leme/SP

Tel. (19) 3573-8300 - Email :casadacriancadeleme@bol.com.br

CNPJ: 51.382.471/0001-42



CASA DA CRIANÇA DE LEME
“CECÍLIA DE SOUZA QUEIRÓZ”



Dulcelene Alves da Silva	Ensino Fundamental	Cozinheira	44 horas	CLT
Eraldo da Silva	Ensino Médio	Mensageiro	44 horas	CLT
Josiane Cristina Kloss	Superior completo	Educadora	44 horas	CLT
Josiane Fernandes	Ensino Fundamental	Auxiliar de Serviços Gerais	44 horas	CLT
Ligiane Alves da Costa	Superior (Cursando Pedagogia)	Educadora	44 horas	CLT
Manoel dos Santos Silva	Ensino Fundamental	Auxiliar de Serviços Gerais	44 horas	CLT
Margarete Ap. Gonçalves	Ensino Fundamental	Auxiliar de Serviços Gerais	44 horas	CLT
Maria Cecília Archangelo	Ensino Fundamental	Auxiliar de Serviços Gerais	44 horas	CLT
Rafaela Letícia Ricardo	Ensino Médio	Auxiliar Administrativo	44 horas	CLT
Talita Vigatto	Superior completo	Educadora	44 horas	CLT
Vera Lucia de Caldas Souza	Superior completo	Educadora	44 horas	CLT

Observação: conforme abertura de uma sala de Berçário 2, está prevista a contratação de 3 (três) Educadoras para atendimento das salas no ano de 2021, a partir do mês de Janeiro ou no retorno de aulas presenciais.

Número de Profissionais:

Rua: Jorge Hilsdorf nº 47 – Bela Vista – CEP: 13.611-440 - Leme/SP

Tel. (19) 3573-8300 - Email :casadacriancadeleme@bol.com.br

CNPJ: 51.382.471/0001-42



CASA DA CRIANÇA DE LEME
"CECÍLIA DE SOUZA QUEIRÓZ"



FUNDEB - 9 Educadoras

FUNDO - 7 Funcionários

- 1 Assistente Administrativo
- 1 Auxiliar Administrativo
- 2 Auxiliares de Serviços Gerais
- 1 Cozinheira
- 1 Gerente Administrativo
- 1 Mensageiro

AVALIAÇÃO (AFERIÇÃO DO CUMPRIMENTO DA METAS)

META	DESCRIÇÃO DO INSTRUMENTO	RESULTADOS ESPERADOS
1 2 3	<p>O processo ensino aprendizagem será contínuo. Dar-se-á através de reuniões semanais entre direção pedagógica e educadoras, como também com todos os participantes dos projetos específicos, para o melhor andamento dos mesmos proporcionando às crianças todas as oportunidades possíveis para se transformarem em adultos cada vez melhores e com certeza também na criação de um mundo melhor e mais justo.</p> <p>Enfatizamos que todo esse processo é acompanhado pela Diretoria Executiva da Entidade</p>	<p>Transformar o ambiente da creche mais prazeroso às crianças utilizando-se de novas atividades propostas através de projetos específicos como uma complementação do trabalho que vem sendo realizado. Tal atitude ajudará na formação de adultos mais criativos, dinâmicos, capazes de argumentar e motivados, portanto mais conscientes e sensatos e que com certeza farão a diferença em uma sociedade tão carente e que vem perdendo cada vez mais os valores essenciais ao ser humano.</p>

Rua: Jorge Hilsdorf nº 47 – Bela Vista – CEP: 13.611-440 - Leme/SP

Tel. (19) 3573-8300 - Email :casadacriancadeleme@bol.com.br

CNPJ: 51.382.471/0001-42



CASA DA CRIANÇA DE LEME
"CECÍLIA DE SOUZA QUEIRÓZ"



através de reuniões mensais.	
------------------------------	--

Piaget (1997, p. 45), afirmava que: As crianças são aprendizes ativos e inteligentes, sendo assim são capazes de aprender com facilidade, estando sempre prontos para receber novas informações, desenvolvendo de forma natural e espontânea.

Observação: O Plano de Trabalho 2021 foi elaborado pela equipe pedagógica (juntamente com as educadoras), frente aos estudos sobre as diretrizes curriculares da educação básica municipal de leme (bncc 2020).

Sendo assim, todos os projetos abaixo descritos tiveram suas atividades preparadas e repensadas na atual realidade que vivemos (pandemia covid-19), como também na possibilidade e na esperança da volta das aulas presenciais de maneira híbrida.

9.1- DESCRIÇÃO DOS PROJETOS ESPECÍFICOS

PROJETO "A UNIÃO FAZ A VIDA"

"Podemos não ser capazes de deter todo o mal no mundo, mas eu sei que a forma como tratamos uns aos outros é inteiramente nossa. Eu acredito que apesar de todas as nossas imperfeições, estamos cheios de decência e bondade, e que as forças que nos separam não são tão fortes como aqueles que nos unem."

Barack Obama

1 – Identificação do projeto:

Rua: Jorge Hilsdorf nº 47 – Bela Vista – CEP: 13.611-440 - Leme/SP

Tel. (19) 3573-8300 - Email :casadacriancadeleme@bol.com.br

CNPJ: 51.382.471/0001-42



CASA DA CRIANÇA DE LEME "CECÍLIA DE SOUZA QUEIRÓZ"



Nome do Projeto: "A união faz a vida"

Período de realização: Janeiro a dezembro 2021.

2 – Justificativa:

No contexto escolar, os projetos são percursos pedagógicos de autoria coletiva, protagonizados pelos alunos, sob a orientação de seus educadores, que atuam como mediadores entre os conhecimentos a serem construídos, os conhecimentos específicos e os saberes constituídos socialmente e presentes na comunidade. A essência dessa prática está na promoção do diálogo entre a vida cotidiana e as relações de aprendizagem, e no desenvolvimento de competências e habilidades necessárias à participação social e ao exercício pleno da cidadania. Sendo assim, durante todo o seu desenvolvimento, o Projeto "A união faz a vida" tem como objetivo a promoção da vivência, atitudes e valores de cooperação e cidadania, contribuindo para a educação integral das novas gerações.

Salientamos que toda elaboração do Projeto "A união faz a vida" tem como base a BNCC (2017). Nossas metas educacionais, alicerçadas nas metas nacionais e internacionais, se articulam aos "Objetivos de Desenvolvimento Sustentável" (ODS), que foram estruturados pela Organização das Nações Unidas (ONU). Trazendo para a dimensão do nosso município essa realidade, que é provedora cultural das identidades e diversidades permeará todo nosso Plano de Trabalho com as crianças. Como o trabalho de nossa Entidade se baseia no lúdico pedagógico, as experimentações diversas, as brincadeiras típicas, o contato com a fauna e a flora, intensificam na criança a amorosidade e a curiosidade pelo manuseio da terra viva. Isso tudo somado, o "aprender com o lugar" é mais uma ferramenta que fortalecerá o trabalho da Educação Infantil.

3 – Objetivos

Rua: Jorge Hilsdorf nº 47 – Bela Vista – CEP: 13.611-440 - Leme/SP

Tel. (19) 3573-8300 - Email :casadacriancadeleme@bol.com.br

CNPJ: 51.382.471/0001-42



CASA DA CRIANÇA DE LEME "CECÍLIA DE SOUZA QUEIRÓZ"



- Desenvolver a cidadania;
- Incentivar a cooperação no sentido de atingirem propósitos comuns;
- Promover autonomia e integração entre as crianças;
- Explorar e reforçar a cooperação entre as crianças, seus familiares e toda a equipe escolar.

4 – Atividades:

Para que esse projeto seja desenvolvido toda a equipe pedagógica será capacitada através de um curso ministrado pela coordenação e assessoria pedagógica do Banco Sicredi União PR/ SP nosso parceiro neste Projeto (essa assessoria constará inicialmente de 20 horas de estudos, período de planejamento das educadoras) e serão mantidas reuniões mensais para as adequações necessárias.

Observação: Esse projeto servirá como eixo principal para o desenvolvimento de subprojetos que surgirão à medida que outros temas, provenientes de perguntas e questionamentos, motive as crianças e desperte nas mesmas o desejo em descobrir e aprender.

No ano de 2021, em especial, trabalharemos as obras da escritora Ruth Rocha, adequando-as ao momento pedagógico específico.

PROJETO - " DO COLO PARA A VIDA " - BERÇÁRIO 2

"Educar é semear com sabedoria e colher com paciência"

Rua: Jorge Hilsdorf nº 47 – Bela Vista – CEP: 13.611-440 - Leme/SP

Tel. (19) 3573-8300 - Email :casadacriancadeleme@bol.com.br

CNPJ: 51.382.471/0001-42



CASA DA CRIANÇA DE LEME "CECÍLIA DE SOUZA QUEIRÓZ"



Augusto Cury

1 – Identificação do projeto:

Nome do Projeto: "Dá colo para a vida"

Período de realização: Janeiro a dezembro 2021.

2 – Justificativa:

Nessa fase as crianças gradualmente descobrem a percepção da gerência das próprias ações através do meio que as cerca. Assim, as atividades devem ser pontuadas com oportunidades em que elas, através de uma multiplicidade de possibilidades inerentes à sua faixa etária, possam gradualmente dirigir suas próprias ações, ou seja, as crianças aprendem sobre si mesmas, suas próprias competências e estabelecem uma relação de interação e confiança com o outro mais próximo, aprendendo desta forma a lidar com a realidade e adquirir auto-estima.

3 – Objetivo Geral

Transmitir e propiciar à criança um ambiente acolhedor e seguro, o qual possibilitará seu pleno desenvolvimento físico, emocional e social. Assim sendo ela terá respeitado o seu direito de conviver, brincar, participar, explorar, se expressar e conhecer-se.

4 – Objetivos Específicos

Rua: Jorge Hilsdorf nº 47 – Bela Vista – CEP: 13.611-440 - Leme/SP

Tel. (19) 3573-8300 - Email :casadacriancadeleme@bol.com.br

CNPJ: 51.382.471/0001-42



CASA DA CRIANÇA DE LEME "CECÍLIA DE SOUZA QUEIRÓZ"



- Participar de situações que oportunizem contatos físicos entre crianças e adultos;
- Estabelecer relações afetivas, emoções e sentimentos;
- Desenvolver formas alternativas de consciência corporal;
- Adquirir regras de conduta e convivência;
- Relação de independência com o ambiente vivido;
- Relacionar-se progressivamente com seus pares e os demais;
- Desenvolver a audição, percepção e discriminação das diversas manifestações sonoras;
- Reconhecer quando é chamado pelo seu nome e reconhecer o nome de pessoas com quem convive;
- Demonstrar interesse ao ouvir a leitura de poemas, histórias contadas e a apresentação de músicas;
- Promover o desenvolvimento da coordenação motora grossa da criança;
- Explorar as relações de causa e efeitos no ambiente (interação com o mundo físico);
- Expressar através de gestos e movimentos suas necessidades, emoções e sentimentos;
- Estimular a ação e a observação, manipulando-as para o experimento e descobertas.

5 – Atividades:

- Interagir com crianças da mesma faixa etária, e adultos, ao explorar espaços, materiais, objetos e brinquedos;
- Sentir-se parte do cuidado, da atenção, da organização material e do conjunto de atitudes zelosas;
- Reconhecer seu corpo e expressar suas sensações em momentos de alimentação, higiene, brincadeira e descanso;

Rua. Jorge Rinsdorf nº 47 - Bela Vista - CEP. 13.011-440 - Leme/SP

Tel. (19) 3573-8300 - Email :casadacriancadeleme@bol.com.br

CNPJ: 51.382.471/0001-42

2



CASA DA CRIANÇA DE LEME "CECÍLIA DE SOUZA QUEIRÓZ"



- Expressar sensações e ritmos corporais através do gestual e linguagem oral;
- Reconhecer elementos das ilustrações de histórias, apontando-as, a pedido do leitor e imitar as variações de entonação e gestos realizados pelo mesmo ao ler ou cantar;
- Conhecer e manipular materiais impressos e audiovisuais (livros, gibis, revistas, tablet, etc.);
- Explorar e descobrir propriedades de objetos e materiais (odor, cor, sabor e temperatura);
- Estimular o contato com materiais variados a fim de comparar as diferenças e semelhanças.

6- Público Alvo:

Crianças de Zero a 2 anos.

Observação: Se faz necessário salientar que o Berçário 2 estará inserido nos projetos mensais e anuais abaixo descritos, respeitando o desenvolvimento afetivo, emocional e físico das crianças nesta faixa etária.

PROJETO IDENTIDADE – “EU SOU ASSIM”

“Mas na realidade não há nenhum eu, nem mesmo no mais simples, não há uma unidade, mas um mundo plural, um pequeno firmamento, um caos de formas, de matizes, de situações, de heranças e possibilidades.”

Rua: Jorge Hilsdorf nº 47 – Bela Vista – CEP: 13.611-440 - Leme/SP

Tel. (19) 3573-8300 - Email :casadacriancadeleme@bol.com.br

CNPJ: 51.382.471/0001-42



CASA DA CRIANÇA DE LEME "CECÍLIA DE SOUZA QUEIRÓZ"



Hermann Hesse

1 – Identificação do projeto:

Nome do Projeto Identidade – “Eu sou assim.”

Período de realização: Primeiro Bimestre.

2 – Justificativa:

A identidade é um processo contínuo e quanto mais autoconhecimento possuímos, melhor se dá este processo. Ter consciência de nós, nosso papel, importância, origem, história é o que nos permite ser atuantes nos meios em que vivemos. Sem isso, nos sentimos pouco importantes e deixamos de realizar todo nosso potencial, que acaba desperdiçado. Portanto, se faz necessário abordar este tema desde cedo com as crianças e com responsabilidade.

3 – Objetivos Específicos:

- Reconhecer o próprio nome;
- Reconhecer a 1ª letra do nome;
- Reconhecer valores como amizade, respeito e solidariedade;
- Conhecer os membros da família ex: (avós, tios, tias, primos, primas);
- Desenvolver a coordenação motora;
- Conhecer as partes do corpo;
- Interagir com pares e adultos;
- Desenvolver a linguagem oral;
- Desenvolver a imagem mental;
- Desenvolver o jogo simbólico;
- Familiarizar com seu próprio corpo;

Rua: Jorge Hilsdorf nº 47 – Bela Vista – CEP: 13.611-440 - Leme/SP

Tel. (19) 3573-8300 - Email :casadacriancadeleme@bol.com.br

CNPJ: 51.382.471/0001-42



CASA DA CRIANÇA DE LEME "CECÍLIA DE SOUZA QUEIRÓZ"



- Desenvolver autonomia, responsabilidade e auto estima, muito importante; nessa faixa etária para se sentir valorizada, respeitada e amada;
- Vestir e despir-se sozinhos;
- Diferenciar masculino e feminino.

4 – Atividades:

- Crachá com as letras do nome;
- Colagens na letra do nome;
- Carimbar mãos e pés;
- Atividades como medir altura (barbante, cartaz);
- Atividades com caixinhas com a letra inicial do nome, para trabalhar quantidade;
- Expressões de sentimentos, triste, alegre, chorando;
- Gravuras de pessoas alegres, tristes, chorando, rindo;
- Dinâmica do espelho para que a criança reconheça sua importância;
- Contornar seu corpo no papel manilha, ou chão;
- Rolar, agarrar, sentar, engatinhar, andar sobre linhas.
- Confecção de uma árvore genealógica.

5 – Público Alvo:

Crianças de Zero a 5 anos.

PROJETO "CONSTRUINDO COLETIVOS : CRIANDO ELOS"

E desde então, sou porque tu és.
E desde então és porque sou e somos.

Rua: Jorge Hilsdorf nº 47 – Bela Vista – CEP: 13.611-440 - Leme/SP

Tel. (19) 3573-8300 - Email :casadacriancadeleme@bol.com.br

CNPJ: 51.382.471/0001-42



CASA DA CRIANÇA DE LEME "CECÍLIA DE SOUZA QUEIRÓZ"



E por amor serei...
Serás...
Seremos...

Pablo Neruda

1 – Identificação do projeto:

Nome do Projeto: " Construindo coletivos: criando elos"

Período de realização: Primeiro Bimestre

2 – Justificativa:

"Uma das tarefas mais difíceis dos profissionais que trabalham em creches é conseguir equilibrar o "cuidar" e o "educar". De um lado estão a proposta pedagógica, a construção do conhecimento e as ferramentas de estímulo para favorecer o desenvolvimento infantil. Do outro, estão o carinho, o afeto, atividades de rotina, como a alimentação, e o inevitável envolvimento com as crianças. [...] Equilibrar tudo isso não é tarefa fácil. Mas esse é o grande desafio do educador da creche e deve ser encarado com determinação e vontade de aprender sempre mais" (Fernanda Montano, Revista Projetos Escolares Creche, número 20).

3 – Objetivos Específicos:

- Desenvolver confiança da criança no ambiente da creche;
- Observar o meio natural em que a creche está inserida;
- Adaptar-se no ambiente escolar, conhecendo as dependências da escola;
- Conhecer a importância da escola;
- Reconhecer colegas e educadoras;
- Desenvolver a interação com adultos e pares;

Rua: Jorge Hilsdorf nº 47 – Bela Vista – CEP: 13.611-440 - Leme/SP

Tel. (19) 3573-8300 - Email :casadacriancadeleme@bol.com.br

CNPJ: 51.382.471/0001-42



CASA DA CRIANÇA DE LEME "CECÍLIA DE SOUZA QUEIRÓZ"



- Desenvolver identidade e autonomia;
- Conhecer os materiais presentes em sala de aula; a rotina escolar e o reconhecimento social;
- Dividir brinquedos e outros materiais utilizados em sala de aula;
- Explorar conceitos de família e higiene.

4 – Atividades:

- Trabalho com a rotina diária;
- Pintura, desenhos e colagens;
- Musicas – exploração do corpo e do espaço (roda cantada e esquema corporal);
- Historinhas (fantoques);
- Estimular a conversa entre si, caso estejam em sala de aula ou em casa com a os familiares, para que haja interação;
- Jogos e brincadeiras que explorem o ambiente e/ou colegas;
- Teatrinho de fantoches (regras de convivência).

5 – Público Alvo:

Crianças de Zero a 5 anos.

PROJETO "Entrando no mundo dos sonhos"

"Os contos de fadas são assim.
Uma manhã, a gente acorda
E diz: "era só um conto de fadas..."

Rua: Jorge Hilsdorf nº 47 – Bela Vista – CEP: 13.611-440 - Leme/SP

Tel. (19) 3573-8300 - Email :casadacriancadeleme@bol.com.br

CNPJ: 51.382.471/0001-42



CASA DA CRIANÇA DE LEME

"CECÍLIA DE SOUZA QUEIRÓZ"



"E a gente sorri de si mesma.
Mas, no fundo, não estamos sorrindo.
Sabemos muito bem que os contos de fadas
São a única verdade da vida."

Antoine de Saint-Exupéry

1 – Identificação do projeto:

Projeto: "Entrando no mundo dos sonhos "

Período de realização: Quarto bimestre

2 – Justificativa:

Os contos estão envolvidos no maravilhoso mundo das crianças e partem de uma situação real e concreta, para proporcionar emoções e vivências significativas. Nos contos aparecem seres encantados e elementos mágicos pertencentes ao mundo imaginário de todas as crianças. Através deles a criança percebe o zelo, o amor, o belo, o bem e o mal, a delicadeza da alma, a maldade, a coragem, o medo, a confiança, a solidariedade e a criatividade, fortalecendo a sua auto-estima, seu poder de conquista; construindo seu próprio conhecimento, além de tornar-se um apreciador da leitura.

3 – Objetivos Gerais :

Possibilitar um instrumento onde as crianças coloquem suas emoções e necessidades, aprendendo valores, desenvolvendo o senso crítico e a criatividade. Resgatar a importância do "contar histórias" no contexto familiar.

Rua: Jorge Hilsdorf nº 47 – Bela Vista – CEP: 13.611-440 - Leme/SP

Tel. (19) 3573-8300 - Email :casadacriancadeleme@bol.com.br

CNPJ: 51.382.471/0001-42



CASA DA CRIANÇA DE LEME "CECÍLIA DE SOUZA QUEIRÓZ"



4 – Objetivos Específicos:

- Identificar personagens de contos de fadas, como: magos, fadas, duendes, anões, gigantes, etc.;
- Ampliar as possibilidades de movimentos;
- Expressar-se por meio de desenhos, pinturas e colagens;
- Desenvolver a linguagem oral;
- Dramatizar histórias, por meio de expressões orais e dança;
- Identificar soluções de conflitos presentes nos contos;
- Respeito e valorização do seu grupo de amigos, família e de outros grupos;
- Valorização do diálogo como forma de lidar com conflitos.

5 – Atividades:

- Leitura de contos de fadas e histórias infantis;
- Criar situações de fantasia e encantamento;
- Transportar a imaginação para o reino do maravilhoso;
- Trabalhar as emoções que as histórias transmitem;
- Reprodução de histórias ouvidas com fantoches;
- Jogos, danças, brincadeiras;
- Uso de TV, DVD, CDS e livros.

6 – Culminância:

Montagem de uma instalação relacionada ao projeto para a visita da família e comunidade.

7 – Público Alvo:

Rua: Jorge Hilsdorf nº 47 – Bela Vista – CEP: 13.611-440 - Leme/SP

Tel. (19) 3573-8300 - Email :casadacriancadeleme@bol.com.br

CNPJ: 51.382.471/0001-42



CASA DA CRIANÇA DE LEME
"CECÍLIA DE SOUZA QUEIRÓZ"



Crianças de Zero a 5 anos.

10- PLANO DE APLICAÇÃO DOS RECURSOS FINANCEIROS

PLANO DE APLICAÇÃO DOS RECURSOS FINANCEIROS		
DESCRIÇÃO	VALOR MENSAL	VALOR ANUAL
Pagamento de Recursos Humanos e Encargos Trabalhistas (FUNDEB). - Educadoras	11 x R\$ 13.544,66	R\$ 148.991,26
- Rescisão Trabalhista	01 x R\$ 22.000,00	R\$ 22.000,00
Pagamento de Recursos Humanos e Encargos Trabalhistas (FUNDO). - Demais Profissionais - Assistente Administrativo; - Auxiliar Administrativo; - Auxiliar de Serviços Gerais; - Cozinheira; - Gerente Administrativo; - Mensageiro	11 x R\$ 19.694,25	R\$ 216.636,75
- Rescisão Trabalhista	01 x R\$ 12.000,00	R\$ 12.000,00
TOTAL	01 x R\$ 67.238,91 10 x 33.238,91	R\$ 399.628,01

10.1 – Cronograma de Desembolso

CRONOGRAMA DE DESEMBOLSO (REPASSE)				
Descrição	1º mês	2º mês	3º mês	4º mês
Recursos Humanos – Educadoras + Rescisão	-	R\$ 35.544,66	R\$ 13.544,66	R\$ 13.544,66
Recursos Humanos – Demais profissionais + Rescisão	-	R\$ 31.694,25	R\$ 19.694,25	R\$ 19.694,25

Rua: Jorge Hilsdorf nº 47 – Bela Vista – CEP: 13.611-440 - Leme/SP

Tel. (19) 3573-8300 - Email :casadacriancadeleme@bol.com.br

CNPJ: 51.382.471/0001-42



CASA DA CRIANÇA DE LEME
"CECÍLIA DE SOUZA QUEIRÓZ"



Descrição	5º mês	6º mês	7º mês	8º mês
Recursos Humanos – Educadoras.	R\$ 13.544,66	R\$ 13.544,66	R\$ 13.544,66	R\$ 13.544,66
Recursos Humanos – Demais profissionais.	R\$ 19.694,25	R\$ 19.694,25	R\$ 19.694,25	R\$ 19.694,25
Descrição	9º mês	10º mês	11º mês	12º mês
Recursos Humanos – Educadoras.	R\$ 13.544,66	R\$ 13.544,66	R\$ 13.544,66	R\$ 13.544,66
Recursos Humanos – Demais profissionais.	R\$ 19.694,25	R\$ 19.694,25	R\$ 19.694,25	R\$ 19.694,25

11 – INFORMAÇÕES DE CONTAS BANCÁRIAS

Nome do Banco: Banco do Brasil
Banco nº: 001
Agência: 0766
Conta Corrente: 105.210-1

12– PREVISÕES DE RECEITAS E DESPESAS

PREVISÃO DE RECEITAS E DESPESAS - FUNDEB		
MÊS	RECEITA	DESPESAS Pessoal + Encargos
Janeiro	-	R\$ 19.122,81
Fevereiro	R\$ 35.544,66	R\$ 41.122,81
Março	R\$ 13.544,66	R\$ 19.122,81
Abril	R\$ 13.544,66	R\$ 19.122,81
Maio	R\$ 13.544,66	R\$ 19.122,81
Junho	R\$ 13.544,66	R\$ 19.122,81
Julho	R\$ 13.544,66	R\$ 19.122,81
Agosto	R\$ 13.544,66	R\$ 19.122,81
Setembro	R\$ 13.544,66	R\$ 19.122,81
Outubro	R\$ 13.544,66	R\$ 19.122,81
Novembro	R\$ 13.544,66	R\$ 28.684,22
Dezembro	R\$ 13.544,66	R\$ 28.684,22

Rua: Jorge Hilsdorf nº 47 – Bela Vista – CEP: 13.611-440 - Leme/SP

Tel. (19) 3573-8300 - Email :casadacriancadeleme@bol.com.br

CNPJ: 51.382.471/0001-42



CASA DA CRIANÇA DE LEME
"CECÍLIA DE SOUZA QUEIRÓZ"



PREVISÃO DE RECEITAS E DESPESAS - FUNDO		
MÊS	RECEITA	DESPESAS Pessoal + Encargos
Janeiro	-	R\$ 23.226,16
Fevereiro	R\$ 31.694,25	R\$ 35.226,16
Março	R\$ 19.694,25	R\$ 23.226,16
Abril	R\$ 19.694,25	R\$ 23.226,16
Maio	R\$ 19.694,25	R\$ 23.226,16
Junho	R\$ 19.694,25	R\$ 23.226,16
Julho	R\$ 19.694,25	R\$ 23.226,16
Agosto	R\$ 19.694,25	R\$ 23.226,16
Setembro	R\$ 19.694,25	R\$ 23.226,16
Outubro	R\$ 19.694,25	R\$ 23.226,16
Novembro	R\$ 19.694,25	R\$ 34.839,23
Dezembro	R\$ 19.694,25	R\$ 34.839,23

13- FORMA DE EXECUÇÃO DAS ATIVIDADES

- Ofertar a Educação Infantil, aos alunos classificados com necessidade de apoio assistencial e educacional.

ANO LETIVO - 2021											
jan	fev	mar	abr	maio	jun	jul	ago	set	out	nov	dez
-	x	x	x	x	x	x	x	x	x	x	x

Dias letivos anuais: 200

Duração do turno: 10h

Período de atendimento: 7h às 17h

Carga horária anual: 800 horas

14 -DEFINIÇÃO DOS PARÂMETROS A SEREM UTILIZADOS PARA A AFERIÇÃO DO CUMPRIMENTO DAS METAS

Rua: Jorge Hilsdorf nº 47 – Bela Vista – CEP: 13.611-440 - Leme/SP

Tel. (19) 3573-8300 - Email :casadacriancadeleme@bol.com.br

CNPJ: 51.382.471/0001-42



CASA DA CRIANÇA DE LEME
"CECÍLIA DE SOUZA QUEIRÓZ"



- Apresentaremos relatório dos trabalhos desenvolvidos e das metas atingidas ao final do ano letivo de 2021.

15-PRAZO DA PARCERIA

- Janeiro a dezembro de 2021.

15-TIPO DE PARCERIA

- Termo de Colaboração

Leme, 23 de novembro de 2020.

IZABEL CRISTINA CUSTÓDIO VOLPE
Diretora Pedagógica

VANDERLEI PINARELLI
Presidente

Rua: Jorge Hilsdorf nº 47 – Bela Vista – CEP: 13.611-440 - Leme/SP

Tel. (19) 3573-8300 - Email :casadacriancadeleme@bol.com.br

CNPJ: 51.382.471/0001-42