



CASA DA CRIANÇA DE LEME “CECÍLIA DE SOUZA QUEIRÓZ”

Rua: Jorge Hilsdorf nº 47 – Bela Vista – CEP: 13.611-440 - Leme/SP

Tel. (19) 3573-8300 - Email :casadacriancadeleme@bol.com.br

CNPJ: 51.382.471/0001-42



RELATÓRIO DE ATIVIDADES DESENVOLVIDAS

AGOSTO – 2021

O momento agora é de esperança !!!!!

Obedecendo ao Decreto Municipal 7.708 de 23/07/2021 retornamos com as aulas presenciais no dia 02/08/2021, com 50% de nossas crianças diariamente (grupos em dias alternados), levando-se em consideração nosso espaço físico.

Recomeçar!!!

Recomeçar com entusiasmo...

Recomeçar com boas vibrações...

Recomeçar com esperança...

Recomeçar com fé...

Recomeçar com a certeza de que Deus está nos protegendo e abençoando!!! 🙏



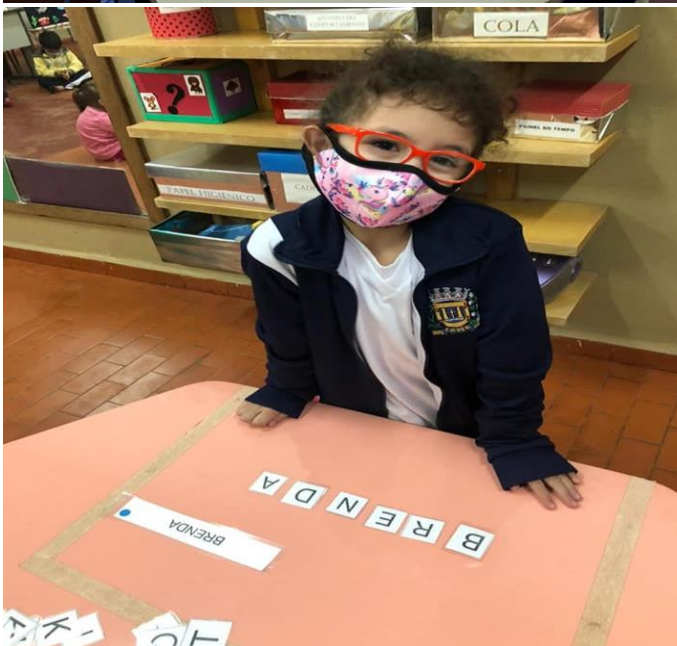
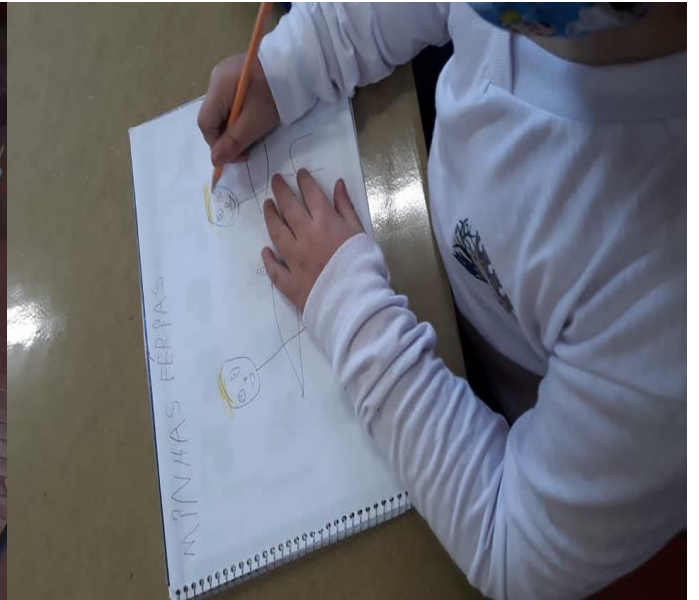

Um novo tempo...
Para um novo acolher...
Para um novo aconchego...
Para um novo recomeço...
Para um novo caminhar...



Por estarmos trabalhando de maneira remota por muito tempo, nesse retorno retomamos nossas atividades fortalecendo os vínculos afetivos através de uma nova acolhida.

Promovemos a autonomia e a integração entre as crianças, equipe escolar e todo nosso espaço de convivência.



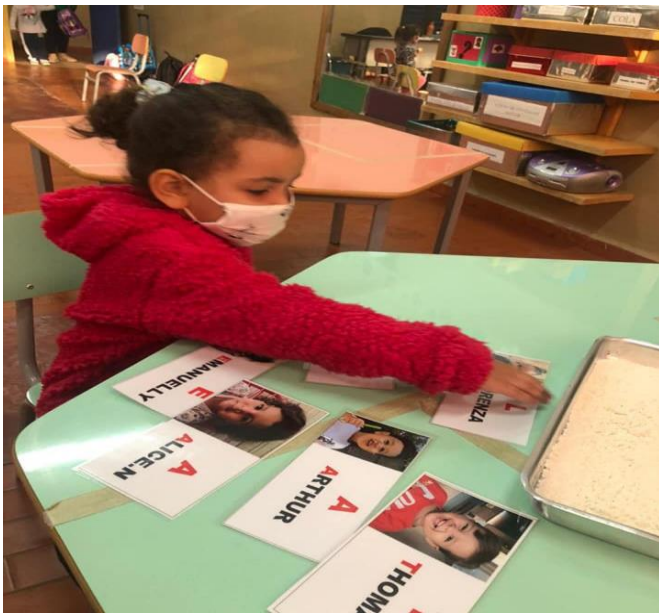

Dentro do Projeto “ A união faz a vida” , na segunda quinzena desse mês trabalhamos nosso Folclore, com suas lendas, contos, mitos, histórias e brincadeiras, que moram no imaginário do nosso povo.





Com as crianças de Berçário em atividades remotas, contamos com a participação das famílias.





Com a finalidade de sempre estimular e incentivar o gosto pela leitura demos início ao projeto diário de contação de histórias – “ Descongele uma história”.

“ Entrou por uma porta saiu por outra e quem quiser que conte outra”.



Demos continuidade às formações pedagógicas que muito enriquecem nossas Educadoras.

“ O homem nasceu para aprender tanto quanto a vida lhe permita”. (Guimarães Rosa)

Sob a assessoria de Maria Isabel Pinarelli nossas Educadoras continuam com os estudos e aprimoramento dos conteúdos a serem desenvolvidos.

Projeto “ A União faz a vida” – Descomplicando a BNCC.

Olá, pessoal!
Temos um convite especial!

05 ago
08:30

Terceiro encontro:
DESCOMPLICANDO A BNCC
Com a Professora Maria Carmen Barbosa

Sicredi União PR/SP

Projeto “ SICREDI Escuta” – Live “ Minha querida ansiedade”

Dia 17/8

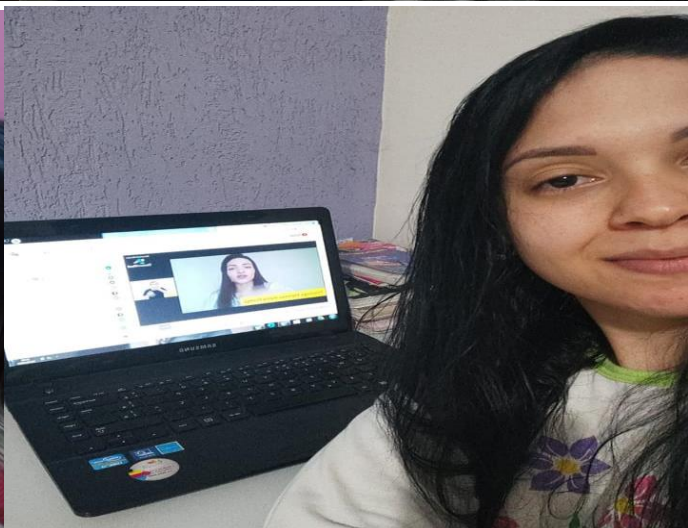
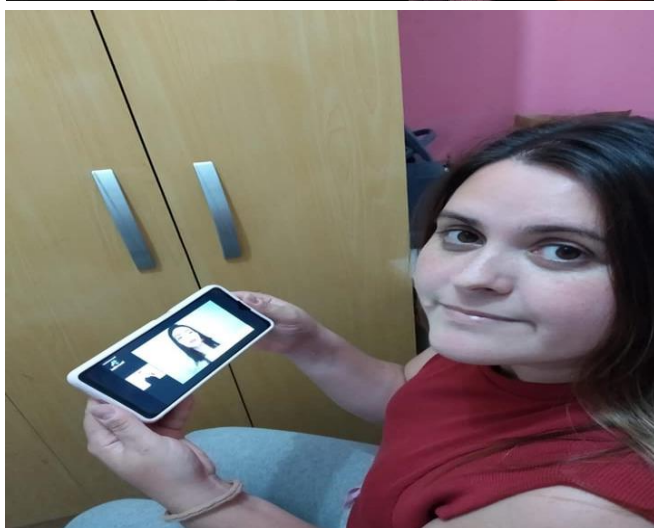
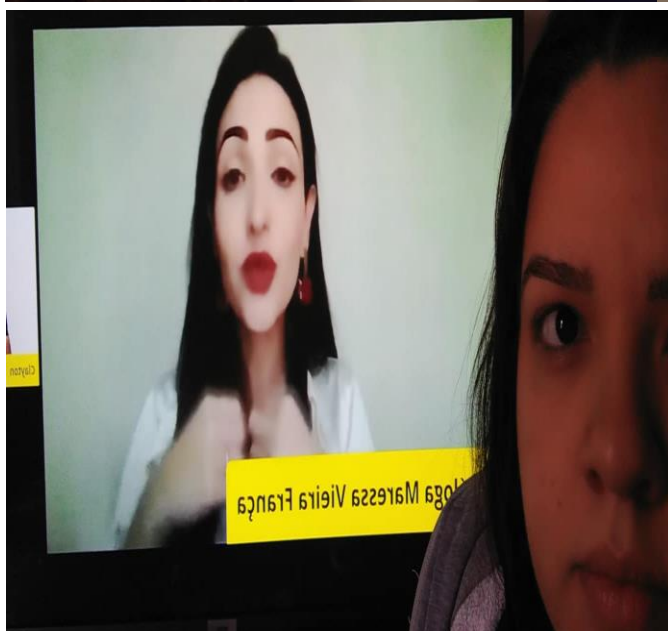
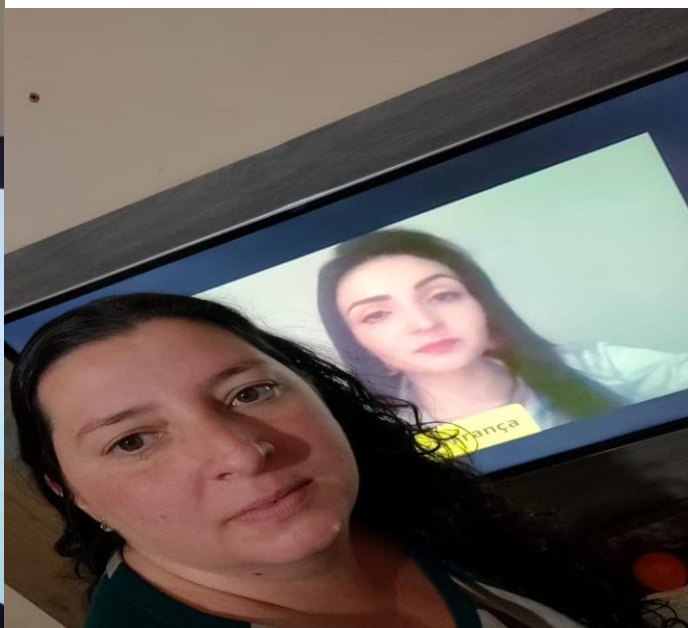
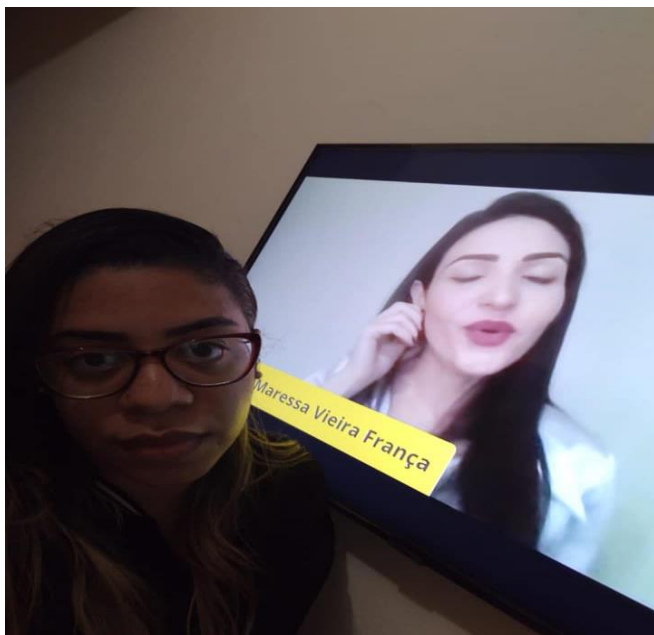

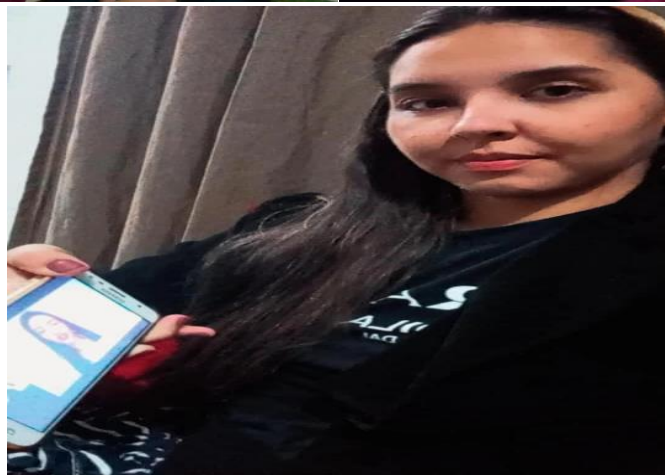
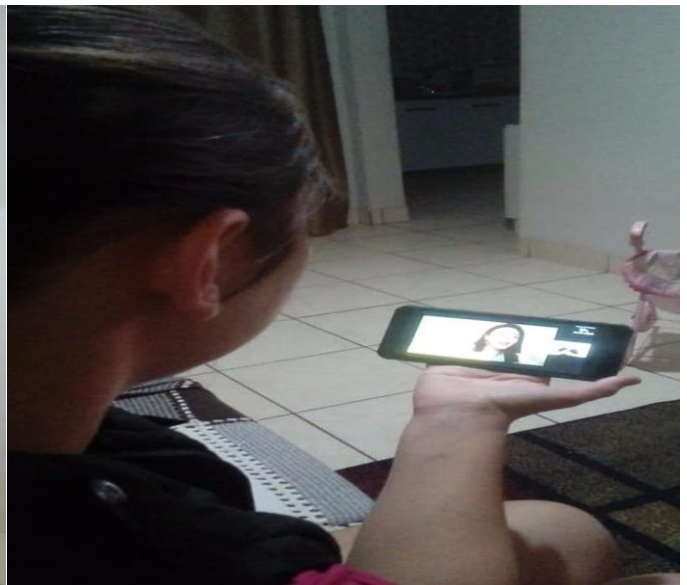

Anualmente somos presenteados com o Banco Sicoob Crediacil com um auxílio, e este ano em especial recebemos 16 caminhas de soneca para nos auxiliar no melhor atendimento a nossas crianças.

"Somos todos anjos de uma asa só...precisamos nos abraçar para voar".





Lucilene Oliveira

1 h •



Um jeito novo de se encontrar...

Em HTPC, sentada no canto da mesa, dentro de uma telinha!

O importante é que a "abelha" pousa, trazendo e levando boas perguntas!

[#programauniaofazavida](#)



Curtir



Comentar



Compartilhar

Sempre atentos às necessidades de nossas crianças, foram doadas às famílias dos nossos Berçários cestas básicas recebidas como doação através da Campanha Papai Super Chef realizada pela ACIL de Leme.

Nossa gratidão a Acil(Associação Comercial e Industrial de Leme) que através da Campanha "Papai Super Chef" arrecadou alimentos que serão encaminhados para as famílias necessitadas da Casa da Criança.

Agradecemos também as Empresas participantes desse Projeto.

"Somos todos Anjos de uma asa só...precisamos nos abraçar para voar..."



“ Aquilo que se faz por amor está sempre além do bem e do mal.”

Friedrich Nietzsche

Leme, 2 de setembro de 2021.

Vanderlei Pinarelli
Presidente

Izabel Cristina Custódio Volpe
Diretora Pedagógica



CASA DA CRIANÇA DE LEME “CECÍLIA DE SOUZA QUEIRÓZ”

Rua: Jorge Hilsdorf nº 47 – Bela Vista – CEP: 13.611-440 - Leme/SP

Tel. (19) 3573-8300 - Email :casadacriancadeleme@bol.com.br

CNPJ: 51.382.471/0001-42



RELATÓRIO DE ATIVIDADES

MÊS: AGOSTO/ 2021