



CASA DA CRIANÇA DE LEME
"CECÍLIA DE SOUZA QUEIRÓZ"



PLANO DE TRABALHO

Leme
2022

Rua: Jorge Hilsdorf nº 47 – Bela Vista – CEP: 13.611-440 - Leme/SP
Tel. (19) 3573-8300 - Email :casadacriancadeleme@bol.com.br
CNPJ: 51.382.471/0001-42



CASA DA CRIANÇA DE LEME
"CECÍLIA DE SOUZA QUEIROZ"



IDENTIFICAÇÃO DA ENTIDADE

DADOS CADASTRAIS

1- DADOS DE IDENTIFICAÇÃO DA MANTENEDORA			
ENTIDADE EXECUTORA		CNPJ	
CASA DA CRIANÇA DE LEME "CECÍLIA DE SOUZA QUEIROZ"		51.382.471/0001-42	
ENDEREÇO COMPLETO			
RUA JORGE HILSDORF Nº 47 – BAIRRO BELA VISTA			
CIDADE	UF	CEP	DDD/FONE
LEME- SP	SP	13.616-520	(19) 3573.8300
E-MAIL			
casadacriancadeleme@bol.com.br - adm.casadacriancadeleme@bol.com.br			

2- DADOS DE IDENTIFICAÇÃO E AUTORIZAÇÃO DE FUNCIONAMENTO DA INSTITUIÇÃO DE ENSINO			
NOME			
CASA DA CRIANÇA DE LEME "CECÍLIA DE SOUZA QUEIROZ"			
ENDEREÇO COMPLETO			
RUA JORGE HILSDORF Nº 47 – BAIRRO BELA VISTA			
CIDADE	UF	CEP	DDD/FONE
LEME- SP	SP	13.616-520	(19) 3573.8300
E-MAIL			
casadacriancadeleme@bol.com.br - adm.casadacriancadeleme@bol.com.br			
Autorização de funcionamento: Alvará para prestar Assistência Material, Espiritual e Educacional às crianças de 6 (seis) meses à 07 (sete) anos incompletos, durante o dia em regime de Semi-Internato– (Creche), enquanto suas progenitoras trabalham fora de casa.			
Tipo de Ensino: Educação Infantil			

Rua: Jorge Hilsdorf nº 47 – Bela Vista – CEP: 13.611-440 - Leme/SP

Tel. (19) 3573-8300 - Email : casadacriancadeleme@bol.com.br

CNPJ: 51.382.471/0001-42



CASA DA CRIANÇA DE LEME
"CECÍLIA DE SOUZA QUEIRÓZ"



3- IDENTIFICAÇÃO E DADOS DOS RESPONSÁVEIS	
NOME DO RESPONSÁVEL MANTENEDORA VANDERLEI PINARELLI	CPF 016.628.328-26
CARTEIRA DE IDENTIDADE 12.265.867-X	ÓRGÃO EXPEDIDOR SSP-SP
E-mail vanderleipinarelli@gmail.com	CARGO PRESIDENTE
ENDEREÇO RUA TAUFIC NACIF MANSUR, 269 – RETIRO VELHO	MUNICÍPIO LEME-SP

TÉCNICO RESPONSÁVEL PELA INSTITUIÇÃO DE ENSINO IZABEL CRISTINA CUSTÓDIO VOLPE	CARGO DIRETORA PEDAGÓGICA(VOLUNTÁRIA)
FORMAÇÃO PROFISSIONAL PEDAGOGIA C/ HABILITAÇÃO ADM. ESCOLAR	ENDEREÇO RUA DR. GONÇALVES DA CUNHA -206- CENTRO
LENITA RODRIGUES DOS SANTOS	ASSISTENTE SOCIAL (VOLUNTÁRIA)
FORMAÇÃO PROFISSIONAL ASSITÊNCIA SOCIAL - CRESS - 37298	ENDEREÇO RUA DOS OPERÁRIOS – 377 – JARDIM JUANA
	INSCRIÇÃO CMDCA - 003/2016

Rua: Jorge Hilsdorf nº 47 – Bela Vista – CEP: 13.611-440 - Leme/SP

Tel. (19) 3573-8300 - Email :casadacriancadeleme@bol.com.br

CNPJ: 51.382.471/0001-42



CASA DA CRIANÇA DE LEME
"CECÍLIA DE SOUZA QUEIROZ"



4- DESCRIÇÃO DO PROJETO – ESTRUTURA ANALÍTICA DO PROJETO E
CRONOGRAMA FÍSICO-FINANCEIRO

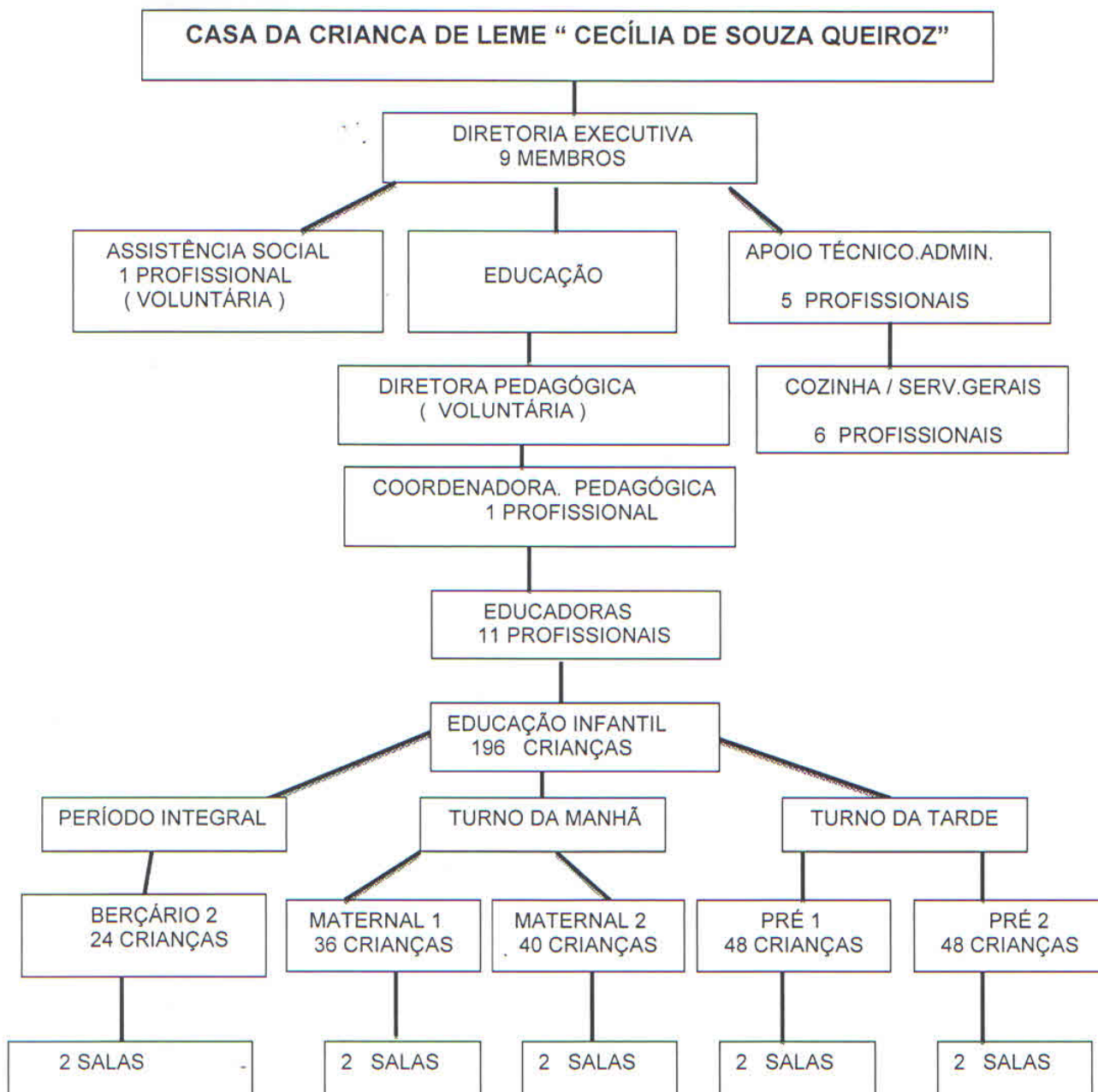

Rua: Jorge Hilsdorf nº 47 – Bela Vista – CEP: 13.611-440 - Leme/SP

Tel. (19) 3573-8300 - Email :casadacriancadeleme@bol.com.br

CNPJ: 51.382.471/0001-42



CASA DA CRIANÇA DE LEME
“CECÍLIA DE SOUZA QUEIRÓZ”



5 –OBJETO DA PARCERIA

ATIVIDADES/PROJETOS E METAS A SEREM ATINGIDAS

5.1- IDENTIFICAÇÃO DO SERVIÇO

Assistência material e educacional a crianças de 0 (zero) a 05 (cinco) anos, em período diurno, realizando o atendimento de 0 (zero) a 2 (dois) anos em período integral e de 3 (três) a 5 (cinco) anos em contraturno.

A proposta de trabalho é baseada nos princípios normativos estabelecidos pela Constituição Federal de 1988, a Lei nº 9.394/1996 das Diretrizes e Bases da Educação Nacional (LDB), o Estatuto da Criança e do Adolescente (ECA), demais leis que regem a Educação Infantil no Brasil, versando os cinco eixos orientadores: flexibilidade, autonomia, responsabilidade, planejamento e participação. Nossa proposta de trabalho também estará embasada no Artigo 6º das Diretrizes Curriculares Nacionais para a Educação Infantil (2010) que versa sobre os princípios: éticos, políticos e estéticos. Esses eixos estão em consonância com os seis direitos de aprendizagem e desenvolvimento propostos pela BNCC (2017) que são: conviver, brincar, participar, explorar expressar e conhecer-se e estão contidos e estabelecidos também nas “Diretrizes Curriculares da Educação Básica Municipal de Leme (2020), conforme determinação de instancias superiores, de ordem federal.

Rua: Jorge Hilsdorf nº 47 – Bela Vista – CEP: 13.611-440 - Leme/SP

Tel. (19) 3573-8300 - Email :casadacriancadeleme@bol.com.br

CNPJ: 51.382.471/0001-42



CASA DA CRIANÇA DE LEME “CECÍLIA DE SOUZA QUEIRÓZ”



Salientamos que além dos cinco campos de experiência essenciais para o desenvolvimento da Educação Infantil contidos na BNCC 2017, nosso município através da implantação de sua Diretriz Curricular estabeleceu em sua matriz curricular da Educação Infantil mais quatro territórios pedagógicos que devem ser cultivados sobre as perspectivas das culturas das crianças e de suas intervenções no mundo e na formação de si mesmas.

Tomando como base todos os documentos acima citados, nossa proposta de trabalho é estimular a aprendizagem das competências e habilidades na Educação Infantil, estimulação geral do desenvolvimento e quaisquer variáveis relacionadas ao processo de ensino que olhem, tanto para o direito ao aprender, quanto para o fundamental direito a Educação. Isso significa que a Entidade se preocupa com o real potencial para a aprendizagem, medindo e acompanhando os efeitos diretos de suas metodologias sobre os comportamentos e desempenhos de cada um dos seus educandos.

Diante das diversas dimensões políticas, socioculturais e pedagógicas envolvidas nas práticas educacional brasileira, bem como a metodologia utilizada, a Casa da Criança de Leme tem por finalidade que as crianças tenham direito:

- à convivência;
- à atenção individual;
- à brincadeira;
- a um ambiente aconchegante, seguro e estimulante;
- ao contato com a natureza;
- a higiene e à saúde;
- a alimentação sadia;
- a participar (nas escolhas, tomar decisões e assumir posições) ;
- a desenvolver sua curiosidade, imaginação e capacidade de expressão;

Rua: Jorge Hilsdorf nº 47 – Bela Vista – CEP: 13.611-440 - Leme/SP

Tel. (19) 3573-8300 - Email :casadacriancadeleme@bol.com.br

CNPJ: 51.382.471/0001-42



CASA DA CRIANÇA DE LEME
“CECÍLIA DE SOUZA QUEIRÓZ”



- ao movimento em espaços amplos;
- à proteção, ao afeto e à amizade;
- a expressar seus sentimentos;
- a uma especial atenção durante seu período de adaptação à creche.

É importante reafirmar a necessidade de se colocar a vida e a dignidade humana, no centro das decisões tomadas pela Instituição. Para tanto, procuramos pensar na situação de aprendizagem dos alunos atendidos, garantindo os direitos fundamentais, através de um processo de reorganização de currículo e de processos político-pedagógicos. Como estamos vivendo um período atípico devido à Pandemia Covid 19, ressaltamos que estaremos atentos à quaisquer orientações advindas dos órgãos competentes ligados à saúde.

5.2- IDENTIFICAÇÃO DO OBJETO

Objeto da parceria: atividades relativas ao atendimento de crianças, de 0 (zero) a 5 (cinco) anos de idade, de ambos os sexos, que constatarem vulnerabilidade social, observados os princípios e objetivos da legislação vigente, em especial da Lei de Diretrizes e Bases da Educação Nacional, do Plano Nacional de Educação.

Rua: Jorge Hilsdorf nº 47 – Bela Vista – CEP: 13.611-440 - Leme/SP

Tel. (19) 3573-8300 - Email :casadacriancadeleme@bol.com.br

CNPJ: 51.382.471/0001-42

1

7



CASA DA CRIANÇA DE LEME "CECÍLIA DE SOUZA QUEIRÓZ"



Objetivo Geral

Formalizar parceria, através de Termo de Colaboração com a Secretaria Municipal da Educação de Leme e deste Plano de Trabalho, com a finalidade de garantir a manutenção dos serviços educacionais prestado às crianças de 0 (zero) a 5 (cinco) anos de idade, favorecendo o desenvolvimento dos objetivos educacionais e a continuidade das atividades oferecidas por esta instituição.

Objetivos específicos

1. Receber os alunos de 0 (zero) a 2 (dois) anos de idade em período integral e de 3 (três) a 5 (cinco) anos em contra turno;
2. Oferecer currículo adequado a Educação Infantil a partir do Plano de Ensino individualizado condizente com cada etapa (BNCC 2017);
3. Oportunizar aos alunos meios e procedimentos de ensino que considerem estímulos cognitivos, sensoriais, motores e afetivos;
4. Atender e respeitar o desejo das famílias do interesse pela vaga ao planejamento participativo;
5. Contribuir para a melhoria da qualidade de vida da criança e de suas famílias que vêm suas necessidades pontualmente atendidas;
6. Contribuir em longo prazo para a formação de cidadãos independentes na busca de uma vida adulta mais digna e feliz;
7. Contemplar a Educação Básica, na modalidade Educação Infantil, tendo como base, para a construção de seus objetivos e definição de conteúdo, os Parâmetros Curriculares Nacionais da Educação Infantil com adaptações, adequações, ajustes e reformas (BNCC 2017);
8. Favorecer o desenvolvimento pessoal, a compreensão das competências sociais e habilidades;

Rua: Jorge Hilsdorf nº 47 – Bela Vista – CEP: 13.611-440 - Leme/SP

Tel. (19) 3573-8300 - Email :casadacriancadeleme@bol.com.br

CNPJ: 51.382.471/0001-42

2

8
88



CASA DA CRIANÇA DE LEME
"CECÍLIA DE SOUZA QUEIROZ"



9. Priorizar o processo de avaliação pré-diagnóstica da aprendizagem dos alunos matriculados nesta unidade escolar, adaptação do método de ensino e organização didática;
10. Respeitar e organizar o currículo;
11. Orientar pais/responsáveis pelos alunos matriculados nesta unidade escolar no tocante aos itens: desenvolvimento, aprendizagem e comportamento;
12. Capacitar, treinar e orientar os profissionais envolvidos na dinâmica de trabalho desta unidade escolar.

5.3 - DESCRIÇÃO DA REALIDADE QUE SERÁ OBJETO DA PARCERIA

A Casa da Criança "Cecília de Souza Queiroz" proporciona assistência material e educacional a crianças de 0 (zero) a 2 (dois) anos, durante o dia, em período integral (Berçários) e de 3 (três) a 5 (cinco) anos em contra turno, enquanto suas progenitoras trabalham.

O atendimento às crianças obedece uma lista de espera existente na entidade, conforme solicitação de vagas efetuada pelos pais é realizada uma triagem para que seja verificada a real necessidade da permanência desta criança em regime de creche e, ainda, quanto à condição sócio-econômica da família, o que determina se essa criança será ou não atendida na entidade.

As classes são organizadas de acordo a idade cronológica da criança e com a faixa etária recomendada pelo Ministério da Educação, bem como pela legislação vigente. Durante o ano letivo, a criança participa de atividades constantes de um Plano de Trabalho elaborado pela equipe pedagógica da Entidade em conformidade com a faixa etária da mesma.

Rua: Jorge Hilsdorf nº 47 – Bela Vista – CEP: 13.611-440 - Leme/SP

Tel. (19) 3573-8300 - Email :casadacriancadeleme@bol.com.br

CNPJ: 51.382.471/0001-42

9



CASA DA CRIANÇA DE LEME “CECÍLIA DE SOUZA QUEIRÓZ”



Uma vez que adjacente ao nosso prédio funciona a EMEB “Cecília de Souza Queiroz” e se busca sempre trabalhar em conjunto com a Direção e Coordenação da mesma, e ambas são responsáveis pelo trabalho com as crianças e que com certeza estão interessadas no melhor aproveitamento e no bem-estar das mesmas.

5.4- IMPACTO SOCIAL ESPERADO

Berçário – Será prestada assistência as crianças de 0 (zero) a 02 (dois) anos, respeitando-se e estimulando a identidade, a autonomia, a cidadania e a pluralidade cultural, objetivando oferecer às mesmas um ambiente acolhedor e seguro, o qual possibilitará seu pleno desenvolvimento físico, emocional e social.

Maternal I e II /Pré-I e Pré II – Formação educacional (complementação) por meio de atividades lúdico pedagógicas, respeitando a faixa etária, a partir da oferta de oportunidades diversas que desafiem o raciocínio, linguagem, o fortalecimento da auto-estima, e ainda o acesso a um universo amplo, estimulante e diversificado.

Observação: Para que tenhamos o impacto social esperado de forma positivo e satisfatório estaremos com todo o trabalho lúdico pedagógico em consonância com os seis direitos de aprendizagem e desenvolvimento propostos pela BNCC 2017 que são: conviver, brincar, participar, explorar, expressar e conhecer-se.

Rua: Jorge Hilsdorf nº 47 – Bela Vista – CEP: 13.611-440 - Leme/SP

Tel. (19) 3573-8300 - Email :casadacriancadeleme@bol.com.br

CNPJ: 51.382.471/0001-42



CASA DA CRIANÇA DE LEME “CECÍLIA DE SOUZA QUEIROZ”



Horário inverso – Realizado pela EMEB “Cecília de Souza Queiroz” com o apoio de professores da Rede Municipal de Leme e aulas administradas com a coordenação da Secretaria da Educação Municipal, sempre visando estimular as potencialidades de cada criança e a construção do conhecimento, oferecendo oportunidades de desenvolvimento integral.

Obs.: No início do ano letivo é realizado planejamento pedagógico com a Direção, Coordenação e Assessoria Pedagógica, bem como são realizadas reuniões semanais com as Educadoras para a avaliação do planejamento elaborado bimestralmente e para o ano. Como participamos do Projeto “A União faz a vida” contamos também com o apoio da Equipe Pedagógica do referido projeto, através de curso de formação anual e de reuniões quinzenais. Salientamos que como trabalhamos no contra-turno com a EMEB “Cecília de Souza Queiroz” todo o Planejamento Anual é realizado em consonância ao da Secretaria Municipal de Educação, quando da nossa participação em capacitações, eventos, palestras, simpósios e etc. relacionados ao trabalho desenvolvido pela nossa Entidade.

O presente Plano de Trabalho cumpre o disposto no art. 8º, § 1º, inciso I, da Lei 11.494, de 20/06/2007, “que expressa a distribuição dos recursos às instituições comunitárias, confessionais ou filantrópicas sem fins lucrativos e conveniadas com o poder público, o cômputo das matrículas efetivadas...”;

Considerando o disposto no art. 208, IV da Constituição Federal, o art. 30 da Lei n.º 9.394/96 e no art. 54, IV, do Estatuto da Criança e do Adolescente,

Rua: Jorge Hilsdorf nº 47 – Bela Vista – CEP: 13.611-440 - Leme/SP

Tel. (19) 3573-8300 - Email :casadacriancadeleme@bol.com.br

CNPJ: 51.382.471/0001-42



CASA DA CRIANÇA DE LEME “CECÍLIA DE SOUZA QUEIROZ”



expressam que é o dever do Estado assegurar o atendimento em creches de crianças de 0 (zero) a 3 (três) anos de idade na Educação Infantil;

Considerando o disposto no art. 206 da Constituição Federal o ensino deverá ser ministrado para todos que tenham igualdade de condições para o acesso e permanência na escola. Com o acesso e a garantia de qualidade no ensino público, o direito a educação é assegurado constitucionalmente, para uma educação inclusiva e de qualidade;

Considerando a Lei Ordinária nº 3.854, de 21 de novembro de 2019, “Altera o artigo 1º da lei nº 3.106, de 05 de agosto de 2010, que Autoriza o Executivo Municipal a celebrar termo de convênio com a Casa da Criança “Cecília de Souza Queiroz” objetivando o desenvolvimento de atividades relativas ao atendimento das crianças, na área da educação” que expressa no artigo 1º “[...] atendimento de crianças de **zero a cinco anos de idade...**”

Assim, justifica-se em uma proposta, a Educação como um direito de todos, garantido a todas as crianças e adolescentes a freqüentarem a escola, conforme estabelece o art. 205: “*A Educação, como direito de todos e dever do Estado e da família, devendo ser promovida e incentivada com a colaboração da sociedade, visando pleno desenvolvimento da pessoa, seu preparo para o exercício da cidadania e sua qualificação para o trabalho*”.

5.6- PÚBLICO ALVO

O público alvo deste Plano de Trabalho é composto por 196 (cento e noventa e seis) crianças na faixa etária de 0 (zero) a 5 (cinco) anos, sendo 172 (cento e setenta e duas) crianças em período parcial (Maternal 1 e 2-Pré 1 e 2) e 24 (vinte e quatro) em período integral (Berçário).

Rua: Jorge Hilsdorf nº 47 – Bela Vista – CEP: 13.611-440 - Leme/SP

Tel. (19) 3573-8300 - Email :casadacriancadeleme@bol.com.br

CNPJ: 51.382.471/0001-42

2 12



CASA DA CRIANÇA DE LEME “CECÍLIA DE SOUZA QUEIRÓZ”



5.7- INFRAESTRUTURA

A Casa da Criança de Leme institui em seu prédio próprio espaços flexíveis e versáteis, compostos por ambientes que possibilitem a criação de novos saberes e novas experiências, espaços que favoreçam o autoconhecimento, a autonomia e o desenvolvimento de habilidades tais como: cognitivas, afetivas, social e cultural.

Em seu espaço, a entidade tem organizado um ambiente físico para acolher as crianças de zero a cinco anos de idade, como também, compreender de que forma esse espaço contribui com o processo ensino aprendizagem.

Assim, ao refletirmos sobre o espaço físico que compõe as escolas, Terezinha Rios diz que,

“ A escola é uma de nossas moradas e deve ser preservada para acolher bem os alunos, no presente e no futuro.”

“ No sentido literal ou figurativo, o *ethos* (no grego) é a casa do homem e, portanto, necessita ser preservado. Mas são muitas as nossas casas. Uma delas é a escola que, embora seja diferente do espaço em que vivem os que a frequentam, exige deles o mesmo cuidado”.

(...) “O ambiente escolar - como um espaço público no qual grande parte de nossas crianças e jovens passam seu tempo - é um dos lugares que permitem exercitar tal convívio. A estrutura física da escola, assim como sua organização, manutenção e segurança, revela muito sobre a vida que ali se desenvolve.”

Rua: Jorge Hilsdorf nº 47 – Bela Vista – CEP: 13.611-440 - Leme/SP

Tel. (19) 3573-8300 - Email :casadacriancadeleme@bol.com.br

CNPJ: 51.382.471/0001-42

2

13



CASA DA CRIANÇA DE LEME “CECÍLIA DE SOUZA QUEIROZ”



Assim o ambiente escolar deve ser um lugar que acolha o indivíduo e todos que nele convivem diariamente. Uma escola ou uma creche são, antes de tudo, um sistema de relações em que as crianças e os adultos criam elos de acolhimento.

Diante dessa realidade nossa entidade procura conceber a criança como um ser pleno em desenvolvimento, no entanto, um ser ativo e social que, ao se apropriar de diferentes espaços, tem a possibilidade de interagir com objetos culturais, com outras e com diferentes adultos, todos importantes para o processo de humanização.

(...) Escola bonita não deve ser apenas um prédio limpo e bem planejado, mas um espaço no qual se intervém de maneira a favorecer sempre o aprendizado, fazendo com que as pessoas possam se sentir confortáveis e consigam reconhecê-la com um lugar que lhes pertence.” (Terezinha Rios).

O formato do prédio de nossa Entidade é em forma de U, com entrada pela Secretaria (Administração), do lado esquerdo, lavanderia, lavatório, refeitório, cozinha, despensas. Ainda na ala esquerda temos uma área de uso exclusivo da EMEB “Cecília de Souza Queiroz”, escola de educação básica – Educação Infantil da Prefeitura Municipal, que recebe as crianças atendidas pela Entidade, em período contrário (exceto o Berçário), que consta de 6 (seis) salas de aula, 01(um) banheiro feminino e masculino com chuveiros e lavatórios, 01 (uma) sala de diretoria, 01 (uma) sala de coordenação ,01 (uma) cozinha, 01 (uma) sala de almoxarifado e 01(uma) sala dos professores. Do lado direito, como uso da Casa da Criança “ Cecília de Souza Queiroz” temos: 01 (uma) sala da Administração, 01 (uma) sala de Serviço Social, 02 (dois) banheiros, 01 (uma) sala de Informática, 02 (duas) sala de almoxarifado,

Rua: Jorge Hilsdorf nº 47 – Bela Vista – CEP: 13.611-440 - Leme/SP

Tel. (19) 3573-8300 - Email :casadacriancadeleme@bol.com.br

CNPJ: 51.382.471/0001-42

14



CASA DA CRIANÇA DE LEME “CECÍLIA DE SOUZA QUEIRÓZ”



01(sala) sala de recreações diversas (pátio), 01 (um) pátio coberto adaptado como um ateliê pedagógico, 01 (um) banheiro com 06 (seis) sanitários infantis, chuveiros, dois banheiros adultos e dois adaptados para necessidades especiais, 01 (uma) sala de atividades (berçário), (01) dormitório para o berçário e 01 (um) dormitório para as demais crianças. Um galpão no meio do terreno e um lateral, 02 (dois) *playgrounds*, 01 (um) *playground* berçário, 01(um) castelinho e espaço para brincadeiras, 01 (um) galpão, 01 (um) salão alugado (SENAI) e 01(uma) sala de externa para uso geral. O imóvel encontra-se em bom estado de conservação e é adequado às necessidades de nossas crianças. Mas, em se tratando de um prédio antigo, necessita de manutenção em vários setores como pisos e telhado. A construção é em alvenaria, sendo toda a área cercada, protegida por muros, alambrado e portões com cadeados.

5.8 – ETAPAS E FASES DE EXECUÇÃO

Após triagem feita pelo Serviço Social da Entidade, as crianças são recebidas e matriculadas e através de atividades educacionais e recreativas compatíveis com a faixa etária, são inseridas dentro do processo. Durante todo ano, através de projetos propostos, essa criança receberá um atendimento social e educacional no dia a dia, como cuidados com saúde, alimentação, higiene, socialização, integração e educação. Toda a ação se culminará com sua formação como ser humano estimulando sua cidadania e auto-estima.

Rua: Jorge Hilsdorf nº 47 – Bela Vista – CEP: 13.611-440 - Leme/SP
Tel. (19) 3573-8300 - Email :casadacriancadeleme@bol.com.br
CNPJ: 51.382.471/0001-42

1

12



CASA DA CRIANÇA DE LEME
"CECÍLIA DE SOUZA QUEIROZ"



5.9 -COMPROMISSO DA ENTIDADE COM A SECRETARIA

Planejamento estratégico:

ORD.	SERVIÇO OFERECIDO	DISPONIBILIDADE
1	Educação Infantil	Ano letivo de 2022

Através desse atendimento a Casa da Criança de Leme visa proporcionar às crianças uma formação educacional por meio de atividades complementares à EMEB "Cecília de Souza Queiroz". Essas atividades estão contidas em projetos pedagógicos desenvolvidos durante todo o ano letivo, no período oposto ao funcionamento da mesma. Todas as crianças são recebidas às 7 horas da manhã e entregues às famílias às 17 horas, sendo que o Berçário tem um atendimento exclusivo da Casa da Criança Cecília de Souza Queiroz. Todas as atividades complementares contidas nos projetos são desenvolvidas através de recreação.

6 - QUADRO SÍNTESE DE ATENDIMENTO (QUANTIDADES E PERÍODOS DE ATENDIMENTO)

Tipo de ensino	Nº de classes	Nº de alunos	Turno
Ed. Infantil - Berçário	02	24	Integral
Ed. Infantil - Maternal 1	02	36	Manhã
Ed. Infantil - Maternal 2	02	40	Manhã
Ed. Infantil - Pré1	02	48	Tarde
Ed. Infantil - Pré 2	02	48	Tarde
Total	10	196	-

Rua: Jorge Hilsdorf nº 47 – Bela Vista – CEP: 13.611-440 - Leme/SP

Tel. (19) 3573-8300 - Email :casadacriancadeleme@bol.com.br

CNPJ: 51.382.471/0001-42



CASA DA CRIANÇA DE LEME
"CECÍLIA DE SOUZA QUEIRÓZ"



7 - RELAÇÃO NOMINAL DAS TURMAS, POR PERÍODO E POR FAIXAS ETÁRIAS, CONTENDO A RELAÇÃO DE PROFESSORES COM HABILITAÇÃO POR TURMAS

Berçário Turma: II -A Período: Integral	Eloísa Souza Landgraf Lorenzo Beck dos Santos Lorenzo Henricco Pereira da Silva Rafael Godoi Sophia Henckain Coelho
Educadoras: - Josiane Cristina Kloss Habilitação: Pedagogia - Ana Claudia de Barros do Amaral Habilitação: Pedagogia - Daniela Cristina Pariz Habilitação: Pedagogia (cursando)	



CASA DA CRIANÇA DE LEME
"CECÍLIA DE SOUZA QUEIRÓZ"



<p>Berçário</p> <p>Turma: II -B</p> <p>Período: Integral</p> <p>Educadoras:</p> <ul style="list-style-type: none">- Vera Lucia de Caldas Souza <p>Habilitação: Pedagogia</p> <ul style="list-style-type: none">- Larissa de Jesus Souza <p>Habilitação: Pedagogia</p> <ul style="list-style-type: none">- - Daniela Cristina Pariz <p>Habilitação: Pedagogia</p>	
<p>Maternal 1</p> <p>Turma—A</p> <p>Período: Manhã</p> <p>Educadora:</p> <p>Ligiane Alves da Costa</p> <p>Habilitação: Pedagogia</p>	<p>Bernardo Passarelli</p> <p>Elisa Caetano de Oliveira</p> <p>Emanuelle Rebelatto Barbosa</p> <p>Levy Gabriel Ferraz dos Santos</p> <p>Mathias Eduardo Lopes Elias</p> <p>Otto de Souza Fernandes</p> <p>Sophia dos Santos</p> <p>Tiago Alves dos Santos</p> <p>Vitor Hugo Mariano de Oliveira</p>
<p>Maternal 1</p> <p>Turma—B</p> <p>Período: Manhã</p> <p>Educadora:</p>	<p>Ana Beatriz Oliveira Sousa</p> <p>Benjamim Pierre de Souza</p> <p>Eloá Souza da Silva</p> <p>Gabriel Almeida de Araujo</p>

Rua: Jorge Hilsdorf nº 47 – Bela Vista – CEP: 13.611-440 - Leme/SP

Tel. (19) 3573-8300 - Email :casadacriancadeleme@bol.com.br

CNPJ: 51.382.471/0001-42



CASA DA CRIANÇA DE LEME
"CECÍLIA DE SOUZA QUEIRÓZ"



<p>Câmila Martins Curtolo Habilitação: Pedagogia</p>	<p>Giovana Anselmo de Jesus Guilherme Henrique Parisotto Sodré Heitor Baldin Picolini Helena Olinda de Sousa Isabelly da Silva Andreino João Guilherme Caniblai Nicolas Moreira Pacheco Mesquita Nicole da Silva Andreino Olivia Bento de Oliveira Pedro Henrique Martins</p>
<p>Maternal 2 Turma-A Período: Manhã Educadora: Jéssica Costa de Souza Falco Habilitação: Pedagogia</p>	<p>Agatha Lorena da Silva Ana Clara Souza Cancian Antonella Cardoso Giasi Antonio Heitor Santos Souza Bernardo Barros do Amaral Clara Gonçalves Souza Emanuelly Gallo Putz Érick Faria Ponciano Guilherme Oliveira Zanetti Isabela Dias Metzner Livinny Hiza Silva Reis Maria Cecília G. Soares Maria Laura Vieira Souza Sarah Helena Florencio Lourenço Sophia de Souza Nascimento Sophia Dias da Paz</p>

Rua: Jorge Hilsdorf nº 47 – Bela Vista – CEP: 13.611-440 - Leme/SP
Tel. (19) 3573-8300 - Email :casadacriancadeleme@bol.com.br
CNPJ: 51.382.471/0001-42



CASA DA CRIANÇA DE LEME
"CECÍLIA DE SOUZA QUEIRÓZ"



Maternal 2 Turma-B Período: Manhã Educadora: Amanda R. C.de Oliveira Habilitação: Pedagogia	Adilson Leandro de Oliveira Alice Luiz dos Santos Alice Nobre da Cruz Ana Julia Teodoro Ana Luiza Lima de Souza Arthur Phelipe de C. Ruegg Augusto Santana Cardoso Eloah Clarice Begname Emanuelly de Godoi Enzo Henrique Dittberner Garcia Livia Cristina Argente da Silva Livia Maria Otaviano Lorenza Helena da Conceição Rebeca Ardachnilzoff Zanchetta Samuel Rodrigues Soares Thomaz Gabriel Santana Barbosa
Pré 1 Turma-A Período: Tarde Educadora: Ligiane Alves da Costa Habilitação: Pedagogia	Alice Isabella B. dos Santos Ana Clara Petruz Quinholi Arthur Nascimento Silva Bernardo José de Oliveira Davi Luis Gomes Prado Enzo Miguel Vale Mendes Heitor de Lima Castro Heitor Henrique Soares Helena Baciotti Rosolem Antunes Isaac de Souza Rosim Isis Naomi Felix Ishizaka João Augusto Nicolau Victorino

Rua: Jorge Hilsdorf nº 47 – Bela Vista – CEP: 13.611-440 - Leme/SP

Tel. (19) 3573-8300 - Email :casadacriancadeleme@bol.com.br

CNPJ: 51.382.471/0001-42



CASA DA CRIANÇA DE LEME
"CECÍLIA DE SOUZA QUEIRÓZ"



	Leonardo Altoé Lorena de Castro Rodrigues Lucca Rafael dos Santos Manuella Maria Bernardo Maria Alicia Oliveira Reist Miguel Aloisio Monteiro Valentina Novaes Santos
Pré 1 Turma-B Período: Tarde Educadora: Camila Martins Curtolo Habilitação: Pedagogia	Alicia Manuella Pedroso Aline Bohm Neves Ana Clara Moreira de Oliveira Arthur Miguel da Silva Arthur Ornagui Eduarda Cello Bento Esther Belarmino Lopes Fernanda Alves Correia Gustavo Marques Michelin Helena Valéria Veiga Laura Sophia Campos Lorena Oliveira da Cunha Lorena Souza Monteiro Lucas Ribeiro Silva Maria Helena da Silva Lopes Miguel Souza da Silva Miguel Souza de Falco Miguel Zanichelli dos Santos Yudi Ribeiro Franco Marcelino

Rua: Jorge Hilsdorf nº 47 – Bela Vista – CEP: 13.611-440 - Leme/SP
Tel. (19) 3573-8300 - Email :casadacriancadeleme@bol.com.br
CNPJ: 51.382.471/0001-42

L

21
S



CASA DA CRIANÇA DE LEME
"CECÍLIA DE SOUZA QUEIRÓZ"



Pré 2	Adam Bertolla Francisco
Turma-A	Alexandre Paris Bernerstorf
Período: Tarde	Alice Souza Mudenucci de Goes Pinto
Educadora:	Ana Julia Ramos
Jéssica Costa de Souza Falco	Arthur Miguel Barbuglio
Habilitação: Pedagogia	Beatriz Parissotto Sodré
	Davi Ricardo Teodoro
	Eloah Souza Lopes
	Emilia Alvares Sartore
	Enzo Soares de Oliveira
	Fernando Oliveira Rezende
	Heloisa Vanderley Pinto
	Henrique Gabriel dos Reis Castro
	Joaquim Mendes de Oliveira Neto
	Kaleb Laudenzack Angelo
	Laura Roque Parolim
	Lorenza Cello Rossi
	Lorran Medeiros da Silva
	Luara Helena Olinda Carvalho
	Luisa Valentina Lima Oliveira
	Maria Clara Faldoni de Oliveira
	Maria Cristina de Oliveira Neta
	Matheus Santoro da Silva
	Nicolly Valentina Medeiros Lima

Rua: Jorge Hilsdorf nº 47 – Bela Vista – CEP: 13.611-440 - Leme/SP

Tel. (19) 3573-8300 - Email :casadacriancadeleme@bol.com.br

CNPJ: 51.382.471/0001-42



CASA DA CRIANÇA DE LEME
"CECÍLIA DE SOUZA QUEIRÓZ"



Pré 2	ALice Anselmo de Jesus
Turma-B	Arthur Nobre da Cruz
Período: Tarde	Arthur Oliveira Albuquerque
Educadora:	Brenda de Moraes Chaves
Amanda R. C.de Oliveira Habilitação:	Enzo de Souza Alves
Pedagogia	Estella Ramos Mendes
	Gabriel Nogueira
	Gabrielly Leite da Silva Santos
	Heitor Luiz dos Santos
	Heitor Silva de Campos
	Isabelly Soares Papesso
	Laviny Lavinia Silva Reis
	Luiza Farias Figueiredo
	Maria Clara Baldin Picolini
	Maria Julia Gomes Alves
	Maria Valentina Abdré Berlim
	Mariah Gallo Ferreira
	Maysa Liliana de Lima Salvador
	Miguel Henrique Albuquerque
	Miguel Lopes Rodrigues
	Pedro Jeremias Parrote
	Pedro Lucas da Silva do Nascimento
	Rayssa Emanuely Obage de Souza
	Sophie Laury dos Santos Pereira

Rua: Jorge Hilsdorf nº 47 – Bela Vista – CEP: 13.611-440 - Leme/SP

Tel. (19) 3573-8300 - Email :casadacriancadeleme@bol.com.br

CNPJ: 51.382.471/0001-42



CASA DA CRIANÇA DE LEME
"CECÍLIA DE SOUZA QUEIRÓZ"



8- METAS A SEREM ATINGIDAS E DE ATIVIDADES OU PROJETOS A SEREM EXECUTADOS

DESCRIÇÃO DAS METAS			
Meta		Ações	
1	Formação Educacional	1.1	Atividades educacionais complementares (lúdico pedagógicas)
		1.2	Projetos Específicos (que serão descritos abaixo), respeitando a faixa etária de cada criança.
2	Recreação	2.1	Recreação
3	Educação Alimentar	3.1	Fornecimento de alimentação nutricional e saudável.
			Palestra com Pais com Nutricionista (quando se fizer necessário).
4	Serviço Social	4.1	Reuniões de pais (02 por semestre), conforme Calendário Escolar e, em caso de necessidade, com reuniões extraordinárias.
			Cursos de capacitação em parceria com o SENAR, inclusive abertos à comunidade.
			Parceria com a Casa do Menor São Francisco de Assis no recebimento de crianças com faixa etária condizente à nossa Entidade.

Rua: Jorge Hilsdorf nº 47 – Bela Vista – CEP: 13.611-440 - Leme/SP

Tel. (19) 3573-8300 - Email :casadacriancadeleme@bol.com.br

CNPJ: 51.382.471/0001-42



CASA DA CRIANÇA DE LEME
"CECÍLIA DE SOUZA QUEIRÓZ"



CRONOGRAMA DE EXECUÇÃO DAS METAS						
Metas	Etapa Fase	Especificação	Indicador Físico		Duração	
			Un	Qtde	Início	Término
1	Formação Educacional		UN	196 crianças 172 período parcial 24 período integral	JAN	DEZ
1.1	Atividades	Atividades para crianças de zero a 5 anos	UN	196 crianças 172 período parcial 24 período integral	JAN	DEZ
1.2	Projetos específicos	Projetos: <u>ANUAIS</u> - " A União faz a vida" – Parceria com Banco Sicredi União PR/SP - " Do colo para a vida" (Berçário) - " Construindo conhecimento na Era Digital" <u>1º Semestre</u> - Identidade – "Quem sou eu ???" - " Projeto- " Construindo coletivos".	UN	196 crianças 172 período parcial 24 período integral	JAN	DEZ

Rua: Jorge Hilsdorf nº 47 – Bela Vista – CEP: 13.611-440 - Leme/SP

Tel. (19) 3573-8300 - Email :casadacriancadeleme@bol.com.br

CNPJ: 51.382.471/0001-42



CASA DA CRIANÇA DE LEME
"CECÍLIA DE SOUZA QUEIRÓZ"



		<u>2º Semestre</u> - Projeto " Entrando no mundo dos sonhos".				
2	Recreação		UN	196 crianças 172 período parcial 24 período integral	JAN	DEZ
2.1	Recreação	Recreação para crianças de zero a 5 anos	UN	196 crianças 172 período parcial 24 período integral	JAN	DEZ
3	Serviço Social		UN	196 crianças 172 período parcial 24 período integral	JAN	DEZ
3.1	Serviço Social	Reunião de Pais <u>1º SEMESTRE</u> <u>1ª Reunião:</u> <u>Fevereiro</u> - Assuntos para enfatizar a importância do trabalho realizado pela Casa da Criança, salientando a importância da participação da família no mesmo. <u>2ª Reunião:</u> <u>Maio</u> -	UN	190 famílias (pais ou responsáveis) das crianças)	JAN	DEZ

Rua: Jorge Hilsdorf nº 47 – Bela Vista – CEP: 13.611-440 - Leme/SP

Tel. (19) 3573-8300 - Email :casadacriancadeleme@bol.com.br

CNPJ: 51.382.471/0001-42



CASA DA CRIANÇA DE LEME
"CECÍLIA DE SOUZA QUEIRÓZ"



	<p>Mostra dos trabalhos realizados pelas crianças até a data e enfatizar o comprometimento e a participação dos pais na educação dos filhos (dentro do possível proporcionar uma palestra para os pais reforçando esse tema).</p> <p><u>2º SEMESTRE</u></p> <p><u>1ª Reunião:</u></p> <p><u>Agosto</u></p> <p>Agenda dos trabalhos a serem realizados no segundo semestre sempre reforçando o papel da família no apoio à realização dos mesmos.</p> <p><u>2ª Reunião:</u></p> <p><u>Novembro</u></p> <p>Posicionamento e agendamento das matrículas novas e das rematrículas para 2023.</p>				
--	---	--	--	--	--

Rua: Jorge Hilsdorf nº 47 – Bela Vista – CEP: 13.611-440 - Leme/SP
Tel. (19) 3573-8300 - Email :casadacriancadeleme@bol.com.br
CNPJ: 51.382.471/0001-42



CASA DA CRIANÇA DE LEME
"CECÍLIA DE SOUZA QUEIRÓZ"



RECEITAS E DESPESAS / PLANO APLICAÇÃO

PREVISÃO DE RECEITA	
FONTE	VALOR
Recurso Próprio	R\$ 0,00
Recurso Municipal	R\$ 303.992,26
Recurso Estadual	R\$ 315.490,34
Recurso Federal	R\$ 0,00

PREVISÃO DE DESPESA	
FONTE	VALOR
Recurso Próprio	R\$ 0,00
Recurso Municipal	R\$ 329.324,91
Recurso Estadual	R\$ 341.781,34
Recurso Federal	R\$ 0,00

PLANO DE APLICAÇÃO DOS RECURSOS FINANCEIROS		
DESCRIÇÃO	VALOR MENSAL	VALOR ANUAL
Pagamento de Recursos Humanos e Encargos Trabalhistas (FUNDEB). - Educadoras	11 x R\$ 28.680,94	R\$ 315.490,34
Pagamento de Recursos Humanos e Encargos Trabalhistas (FUNDO). - Demais Profissionais - Assistente Administrativo; - Auxiliar Administrativo; - Auxiliar de Serviços Gerais; - Cozinheira; - Gerente Administrativo; - Mensageiro	11 x R\$ 27.635,66	R\$ 303.992,26
TOTAL	11 x R\$ 56.316,60	R\$ 619.482,60

Rua: Jorge Hilsdorf nº 47 – Bela Vista – CEP: 13.611-440 - Leme/SP
Tel. (19) 3573-8300 - Email : casadacriancadeleme@bol.com.br
CNPJ: 51.382.471/0001-42



CASA DA CRIANÇA DE LEME
"CECÍLIA DE SOUZA QUEIRÓZ"



9 - RECURSOS HUMANOS ENVOLVIDOS

RECURSOS HUMANOS

Nome	Escolaridade	Cargo	Carga Horária Semanal	Forma de Contratação
Amanda Roberta Caetano de Oliveira	Superior completo	Educadora	44 horas	CLT
Ana Aparecida Rosolen	Ensino Médio	Assistente Administrativo	44 horas	CLT
Ana Claudia de Barros do Amaral	Superior completo	Educadora	44 horas	CLT
Andrenilze Cristina Luiz	Ensino Fundamental	Cozinheira	44 horas	CLT
Camila Martins Curtolo	Magistério (Cursando Pedagogia)	Educadora	44 horas	CLT
Camila Ribeiro Carille	Superior completo	Educadora	44 horas	CLT
Claudemir B. de Sousa	Ensino Médio	Mensageiro	44 horas	CLT
Desilda M.F.C.Mello Fleury	Téc.Contabilidade (Letras incompleto)	Gerente Administrativo	44 horas	CLT
Daniela Cristina Pariz,	(Cursando Pedagogia)	Educadora	44 horas	CLT

Rua: Jorge Hilsdorf nº 47 – Bela Vista – CEP: 13.611-440 - Leme/SP

Tel. (19) 3573-8300 - Email :casadacriancadeleme@bol.com.br

CNPJ: 51.382.471/0001-42



CASA DA CRIANÇA DE LEME
"CECÍLIA DE SOUZA QUEIRÓZ"



Dulcelene Alves da Silva	Ensino Fundamental	Cozinheira	44 horas	CLT
Eraldo da Silva	Ensino Médio	Mensageiro	44 horas	CLT
Jéssica C.de Souza Falco	Superior completo	Educadora	44 horas	CLT
Josiane C. Kloss	Superior completo	Educadora	44 horas	CLT
Josiane Fernandes	Ensino Fundamental	Auxiliar de Serviços Gerais	44 horas	CLT
Larissa de Jesus Souza	Superior completo	Educadora	44 horas	CLT
Ligiane Alves da Costa	Superior completo	Educadora	44 horas	CLT
Lúcia Campos Breschi de Lima	Ensino Fundamental	Auxiliar de Serviços Gerais	44 horas	CLT
Manoel dos Santos Silva	Ensino Fundamental	Auxiliar de Serv.Gerais (afastam.)	44 horas	CLT
Margarete Ap. Gonçalves Leite	Ensino Fundamental	Auxiliar de Serviços Gerais	44 horas	CLT
Maria Cecília Archangelo	Ensino Fundamental	Auxiliar de Serv.Gerais (afastam.)	44 horas	CLT
Michele de Moraes	Ensino	Aux. Serv.	44 horas	CLT

Rua: Jorge Hilsdorf nº 47 – Bela Vista – CEP: 13.611-440 - Leme/SP
Tel. (19) 3573-8300 - Email :casadacriancadeleme@bol.com.br
CNPJ: 51.382.471/0001-42



CASA DA CRIANÇA DE LEME
"CECÍLIA DE SOUZA QUEIRÓZ"



Rocha	Fundamental	Gerais		
Rafaela Letícia Ricardo	Ensino Médio	Auxiliar Administrativo	44 horas	CLT
Vera Lucia de Caldas Souza	Superior completo	Educadora	44 horas	CLT

Número de Profissionais:

FUNDEF 10 Educadoras

FUNDO - 9 Funcionários

- 1 Assistente Administrativo
- 1 Auxiliar Administrativo
- 3 Auxiliares de Serviços Gerais
- 2 Cozinheiras
- 1 Gerente Administrativo
- 1 Mensageiro

AValiação (Aferição do Cumprimento da Metas)

META	DESCRIÇÃO DO INSTRUMENTO	RESULTADOS ESPERADOS
1 2 3	O processo ensino aprendizagem será contínuo. Dar-se-á através de reuniões semanais entre direção pedagógica e educadoras, como também com todos os participantes dos projetos específicos, para o melhor andamento dos mesmos proporcionando às crianças todas as oportunidades possíveis para se transformarem em adultos cada vez	Transformar o ambiente da creche mais prazeroso às crianças utilizando-se de novas atividades propostas através de projetos específicos como uma complementação do trabalho que vem sendo realizado. Tal atitude ajudará na formação de adultos mais criativos, dinâmicos, capazes de argumentar e motivados,

Rua: Jorge Hilsdorf nº 47 – Bela Vista – CEP: 13.611-440 - Leme/SP

Tel. (19) 3573-8300 - Email :casadacriancadeleme@bol.com.br

CNPJ: 51.382.471/0001-42



CASA DA CRIANÇA DE LEME "CECÍLIA DE SOUZA QUEIRÓZ"



<p>melhores e com certeza também na criação de um mundo melhor e mais justo.</p> <p>Enfatizamos que todo esse processo é acompanhado pela Diretoria Executiva da Entidade através de reuniões mensais.</p>	<p>portanto mais conscientes e sensatos e que com certeza farão a diferença em uma sociedade tão carente e que vem perdendo cada vez mais os valores essenciais ao ser humano.</p>
--	--

Piaget (1997, p. 45), afirmava que: As crianças são aprendizes ativos e inteligentes, sendo assim são capazes de aprender com facilidade, estando sempre prontos para receber novas informações, desenvolvendo de forma natural e espontânea.

Observação: O Plano de Trabalho 2022 foi elaborado por toda a equipe (juntamente com as Educadoras) e assessorados pela Direção e Coordenação Pedagógica, frente aos estudos sobre as diretrizes curriculares da Educação Básica Municipal de Leme (BNCC 2020).

Sendo assim, todos os projetos abaixo descritos tiveram suas atividades preparadas e repensadas na atual realidade que vivemos.

9.1- DESCRIÇÃO DOS PROJETOS ESPECÍFICOS

PROJETO "A UNIÃO FAZ A VIDA"

"Nenhum projeto é viável se não começa a construir-se desde já: o futuro será o que começamos a fazer dele no presente."

Içami Tiba

Rua: Jorge Hilsdorf nº 47 – Bela Vista – CEP: 13.611-440 - Leme/SP
Tel. (19) 3573-8300 - Email :casadacriancadeleme@bol.com.br
CNPJ: 51.382.471/0001-42



CASA DA CRIANÇA DE LEME “CECÍLIA DE SOUZA QUEIRÓZ”



1 – Identificação do projeto:

Nome do Projeto: “A união faz a vida”

Período de realização: Janeiro a dezembro 2022.

2 – Justificativa:

No contexto escolar, os projetos são percursos pedagógicos de autoria coletiva, protagonizados pelos alunos, sob a orientação de seus educadores, que atuam como mediadores entre os conhecimentos a serem construídos, os conhecimentos específicos e os saberes constituídos socialmente e presentes na comunidade. A essência dessa prática está na promoção do diálogo entre a vida cotidiana e as relações de aprendizagem, e no desenvolvimento de competências e habilidades necessárias à participação social e ao exercício pleno da cidadania. Sendo assim, durante todo o seu desenvolvimento, o Projeto “A união faz a vida” tem como objetivo a promoção da vivência, atitudes e valores de cooperação e cidadania, contribuindo para a educação integral das novas gerações.

Salientamos que toda elaboração do Projeto “A união faz a vida” tem como base a BNCC (2017). Nossas metas educacionais, alicerçadas nas metas nacionais e internacionais, se articulam aos “Objetivos de Desenvolvimento Sustentável” (ODS), que foram estruturados pela Organização das Nações Unidas (ONU). Trazendo para a dimensão do nosso município essa realidade, que é provedora cultural das identidades e diversidades permeará todo nosso Plano de Trabalho com as crianças. Como o trabalho de nossa Entidade se baseia no lúdico pedagógico, as experimentações diversas, as brincadeiras típicas, o contato com a fauna e a flora, intensificam na criança a amorosidade e a curiosidade pelo manuseio da terra viva. Isso tudo somado, o “aprender com o lugar” é mais uma ferramenta que fortalecerá o trabalho da Educação Infantil.

Rua: Jorge Hilsdorf nº 47 – Bela Vista – CEP: 13.611-440 - Leme/SP

Tel. (19) 3573-8300 - Email :casadacriancadeleme@bol.com.br

CNPJ: 51.382.471/0001-42



CASA DA CRIANÇA DE LEME "CECÍLIA DE SOUZA QUEIRÓZ"



3 – Objetivos

- Desenvolver a cidadania;
- Incentivar a cooperação no sentido de atingirem propósitos comuns;
- Promover autonomia e integração entre as crianças;
- Explorar e reforçar a cooperação entre as crianças, seus familiares e toda a equipe escolar.

4 – Atividades:

Para que esse projeto seja desenvolvido toda a equipe pedagógica será capacitada através de um curso ministrado pela coordenação e assessoria pedagógica do Banco Sicredi União PR/ SP nosso parceiro neste Projeto (essa assessoria constará inicialmente de 20 horas de estudos, período de planejamento das educadoras) e serão mantidas reuniões mensais para as adequações necessárias.

Observação: Esse projeto servirá como eixo principal para o desenvolvimento de subprojetos que surgirão à medida que outros temas, provenientes de perguntas e questionamentos, motive as crianças e desperte nas mesmas o desejo em descobrir e aprender.

Rua: Jorge Hilsdorf nº 47 – Bela Vista – CEP: 13.611-440 - Leme/SP
Tel. (19) 3573-8300 - Email :casadacriancadeleme@bol.com.br
CNPJ: 51.382.471/0001-42



CASA DA CRIANÇA DE LEME
"CECÍLIA DE SOUZA QUEIRÓZ"



PROJETO - " DO COLO PARA A VIDA " - BERÇÁRIO 2

"O essencial, com efeito, na educação, não é a doutrina, é o despertar."

Ernest Renan

1 – Identificação do projeto:

Nome do Projeto: "Do colo para a vida "

Período de realização: Janeiro a dezembro 2022.

2 – Justificativa:

Nessa fase as crianças gradualmente descobrem a percepção da gerência das próprias ações através do meio que as cerca. Assim, as atividades devem ser pontuadas com oportunidades em que elas, através de uma multiplicidade de possibilidades inerentes à sua faixa etária, possam gradualmente dirigir suas próprias ações, ou seja, as crianças aprendem sobre si mesmas, suas próprias competências e estabelecem uma relação de interação e confiança com o outro mais próximo, aprendendo desta forma a lidar com a realidade e adquirir auto-estima.

3 – Objetivo Geral

Transmitir e propiciar à criança um ambiente acolhedor e seguro, o qual possibilitará seu pleno desenvolvimento físico, emocional e social. Assim sendo

Rua: Jorge Hilsdorf nº 47 – Bela Vista – CEP: 13.611-440 - Leme/SP

Tel. (19) 3573-8300 - Email :casadacriancadeleme@bol.com.br

CNPJ: 51.382.471/0001-42



CASA DA CRIANÇA DE LEME
“CECÍLIA DE SOUZA QUEIRÓZ”



ela terá respeitado o seu direito de conviver, brincar, participar, explorar, se expressar e conhecer-se.

4 – Objetivos Específicos

- Participar de situações que oportunizem contatos físicos entre crianças e adultos;
- Estabelecer relações afetivas, emoções e sentimentos;
- Desenvolver formas alternativas de consciência corporal;
- Adquirir regras de conduta e convivência;
- Relação de independência com o ambiente vivido;
- Relacionar-se progressivamente com seus pares e os demais;
- Desenvolver a audição, percepção e discriminação das diversas manifestações sonoras;
- Reconhecer quando é chamado pelo seu nome e reconhecer o nome de pessoas com quem convive;
- Demonstrar interesse ao ouvir a leitura de poemas, histórias contadas e a apresentação de músicas;
- Promover o desenvolvimento da coordenação motora grossa da criança;
- Explorar as relações de causa e efeitos no ambiente (interação com o mundo físico);
- Expressar através de gestos e movimentos suas necessidades, emoções e sentimentos;
- Estimular a ação e a observação, manipulando-as para o experimento e descobertas.

Rua: Jorge Hilsdorf nº 47 – Bela Vista – CEP: 13.611-440 - Leme/SP
Tel. (19) 3573-8300 - Email :casadacriancadeleme@bol.com.br
CNPJ: 51.382.471/0001-42



CASA DA CRIANÇA DE LEME
“CECÍLIA DE SOUZA QUEIRÓZ”



5 – Atividades:

- Interagir-se com crianças da mesma faixa etária, e adultos, ao explorar espaços, materiais, objetos e brinquedos;
- Sentir-se parte do cuidado, da atenção, da organização material e do conjunto de atitudes zelosas;
- Reconhecer seu corpo e expressar suas sensações em momentos de alimentação, higiene, brincadeira e descanso;
- Expressar sensações e ritmos corporais através do gestual e linguagem oral;
- Reconhecer elementos das ilustrações de histórias, apontando-as, a pedido do leitor e imitar as variações de entonação e gestos realizados pelo mesmo ao ler ou cantar;
- Conhecer e manipular materiais impressos e audiovisuais (livros, gibis, revistas, tablet, etc.);
- Explorar e descobrir propriedades de objetos e materiais (odor, cor, sabor e temperatura);
- Estimular o contato com materiais variados a fim de comparar as diferenças e semelhanças.

6– Público Alvo:

Crianças de Zero a 2 anos.

Observação: Se faz necessário salientar que o Berçário 2 estará inserido nos projetos mensais e anuais abaixo descritos, respeitando o desenvolvimento afetivo, emocional e físico das crianças nesta faixa etária.

Rua: Jorge Hilsdorf nº 47 – Bela Vista – CEP: 13.611-440 - Leme/SP

Tel. (19) 3573-8300 - Email :casadacriancadeleme@bol.com.br

CNPJ: 51.382.471/0001-42



CASA DA CRIANÇA DE LEME
"CECÍLIA DE SOUZA QUEIRÓZ"



PROJETO INFORMÁTICA
"Construindo Conhecimento na Era Digital"

"A informática está interligada ao mundo sobre as relações intergalaxias!!"

Bill Gates

1 – Identificação do projeto

"Construindo Conhecimento na Era Digital"

2 – Justificativa

É na primeira infância que nos deparamos com a fase mais importante na formação do ser humano. Sendo assim, profissionais que atuam na área da Educação Infantil devem oferecer condições de aprendizagem nas mais diferentes áreas do conhecimento. Sabemos que nos dias atuais as crianças já nascem mergulhadas no mundo tecnológico e seus interesses pessoais aumentam à medida que lançamos mão de ferramentas de aprendizagem ligadas a essa área. Surge aí a importância do computador e da informática já nos primeiros anos de sua vida escolar.

3 – Objetivo Geral

Proporcionar a interação da criança com o computador de forma a favorecer e tornar mais lúdico e atrativo o processo ensino-aprendizagem.

Rua: Jorge Hilsdorf nº 47 – Bela Vista – CEP: 13.611-440 - Leme/SP
Tel. (19) 3573-8300 - Email :casadacriancadeleme@bol.com.br
CNPJ: 51.382.471/0001-42



CASA DA CRIANÇA DE LEME “CECÍLIA DE SOUZA QUEIRÓZ”



4 – Objetivos específicos

Espera-se que com o uso da tecnologia haja um maior estímulo para o desenvolvimento intelectual dessas crianças e paralelamente ao seu desenvolvimento psicossocial, uma vez que sua coordenação motora está se estabelecendo nesta fase.

5 – Metas

Transformar o ambiente da creche mais prazeroso às crianças e utilizar desse instrumento tão transformador nos dias atuais para a formação de indivíduos polivalentes e multifuncionais. Espera-se que com o uso do mesmo as atividades se tornem mais criativas, motivadoras e dinâmicas proporcionando com isso às crianças maior autonomia, curiosidade, cooperação e socialização

6 – Público Alvo

Crianças de 4 e 6 anos.

7 – Metodologia

Trazer o uso do computador para o mundo das experiências infantis é possibilitar que este seja mais uma ferramenta na globalização.

8 – Período de implantação

Projeto Anual

Rua: Jorge Hilsdorf nº 47 – Bela Vista – CEP: 13.611-440 - Leme/SP

Tel. (19) 3573-8300 - Email : casadacriancadeleme@bol.com.br

CNPJ: 51.382.471/0001-42



CASA DA CRIANÇA DE LEME “CECÍLIA DE SOUZA QUEIRÓZ”



PROJETO HORTA

“Plantando e aprendendo”

“ Um pequeno jardim, uma horta, um pedaço de terra, é um microcosmo de todo o mundo natural”.

1 – Identificação do projeto

Projeto Horta- “ Plantando e aprendendo”

2 – Justificativa

Um contato mais próximo com a natureza desde a infância além de trazer benefícios físicos, sociais, psicológicos e de interação social contribui para a conscientização sobre o cuidado com o meio ambiente.

Sendo assim nossa Entidade optou por revitalizar nossa horta pois para a criança todo o processo do plantio da semente até o resultado final será motivo de crescimento, alegria e conhecimento.

3 – Objetivo Geral

O Projeto horta na Educação Infantil vem viabilizar o conhecimento da criança a identificar os seres vivos, percebendo a diversidade de plantas e animais e a interdependência entre os mesmos.

Rua: Jorge Hilsdorf nº 47 – Bela Vista – CEP: 13.611-440 - Leme/SP

Tel. (19) 3573-8300 - Email :casadacriancadeleme@bol.com.br

CNPJ: 51.382.471/0001-42



CASA DA CRIANÇA DE LEME “CECÍLIA DE SOUZA QUEIRÓZ”



4 – Objetivos específicos

- Despertar o interesse das crianças para o cultivo de horta e o conhecimento do processo de germinação;
- Construir a noção de que o equilíbrio do ambiente é fundamental para a sustentação da vida em nosso planeta;
- Criar, na escola, uma área verde produtiva, pela qual, todos se sintam responsáveis;
- Vivenciar o cultivo e o crescimento das mudas;
- Dar oportunidade às crianças de aprender a cultivar plantas utilizadas como alimento.

5 – Metas

- Desenvolver nas crianças a adoção de práticas saudáveis para o desenvolvimento motor, intelectual e ético;
- Além de sensibilizar o olhar da criança para o mundo que a rodeia estaremos incentivando e estimulando sua consciência ecológica.

6 – Público Alvo

Crianças de 1 a 5 anos e toda a comunidade escolar.

7– Período de implantação

Projeto Anual

Rua: Jorge Hilsdorf nº 47 – Bela Vista – CEP: 13.611-440 - Leme/SP
Tel. (19) 3573-8300 - Email :casadacriancadeleme@bol.com.br
CNPJ: 51.382.471/0001-42



CASA DA CRIANÇA DE LEME
"CECÍLIA DE SOUZA QUEIRÓZ"



PROJETO IDENTIDADE – “ QUEM SOU EU ??? ”

“...Por trás de uma mão que pega o lápis, dos olhos que olham, dos ouvidos que escutam, há uma criança que pensa.”

Emília Ferreira

1 – Identificação do projeto:

Nome do Projeto Identidade – “Quem sou eu ???.”

Período de realização: Primeiro Semestre.

2 – Justificativa:

A identidade é um processo contínuo e quanto mais autoconhecimento possuímos, melhor se dá este processo. Ter consciência de nós, nosso papel, importância, origem, história é o que nos permite ser atuantes nos meios em que vivemos. Sem isso, nos sentimos pouco importantes e deixamos de realizar todo nosso potencial, que acaba desperdiçado. Portanto, se faz necessário abordar este tema desde cedo com as crianças e com responsabilidade.

3 – Objetivos Específicos:

- Reconhecer o próprio nome;
- Reconhecer a 1ª letra do nome;
- Reconhecer valores como amizade, respeito e solidariedade;
- Conhecer os membros da família ex: (avós, tios, tias, primos, primas);
- Desenvolver a coordenação motora;
- Conhecer as partes do corpo;
- Interagir com pares e adultos;

Rua: Jorge Hilsdorf nº 47 – Bela Vista – CEP: 13.611-440 - Leme/SP

Tel. (19) 3573-8300 - Email :casadacriancadeleme@bol.com.br

CNPJ: 51.382.471/0001-42



CASA DA CRIANÇA DE LEME “CECÍLIA DE SOUZA QUEIRÓZ”



- Desenvolver a linguagem oral;
- Desenvolver a imagem mental;
- Desenvolver o jogo simbólico;
- Familiarizar com seu próprio corpo;
- Desenvolver autonomia, responsabilidade e auto estima, muito importante; nessa faixa etária para se sentir valorizada, respeitada e amada;
- Vestir e despir-se sozinhos;
- Diferenciar masculino e feminino.

4 – Atividades:

- Crachá com as letras do nome;
- Colagens na letra do nome;
- Carimbar mãos e pés;
- Atividades como medir altura (barbante, cartaz);
- Atividades com caixinhas com a letra inicial do nome, para trabalhar quantidade;
- Expressões de sentimentos, triste, alegre, chorando;
- Gravuras de pessoas alegres, tristes, chorando, rindo;
- Dinâmica do espelho para que a criança reconheça sua importância;
- Contornar seu corpo no papel manilha, ou chão;
- Rolar, agarrar, sentar, engatinhar, andar sobre linhas.
- Confecção de uma árvore genealógica.

5 – Público Alvo:

Crianças de 1 a 5 anos.

Rua: Jorge Hilsdorf nº 47 – Bela Vista – CEP: 13.611-440 - Leme/SP
Tel. (19) 3573-8300 - Email :casadacriancadeleme@bol.com.br
CNPJ: 51.382.471/0001-42



CASA DA CRIANÇA DE LEME “CECÍLIA DE SOUZA QUEIRÓZ”



PROJETO “CONSTRUINDO COLETIVOS”

“O importante na escola não é só estudar, é também criar laços de amizade e convivência.”

Paulo Freire

1 – Identificação do projeto:

Nome do Projeto: “Construindo coletivos.”

Período de realização: Primeiro Semestre

2 – Justificativa:

“Uma das tarefas mais difíceis dos profissionais que trabalham em creches é conseguir equilibrar o “cuidar” e o “educar”. De um lado estão a proposta pedagógica, a construção do conhecimento e as ferramentas de estímulo para favorecer o desenvolvimento infantil. Do outro, estão o carinho, o afeto, atividades de rotina, como a alimentação, e o inevitável envolvimento com as crianças. [...] Equilibrar tudo isso não é tarefa fácil. Mas esse é o grande desafio do educador da creche e deve ser encarado com determinação e vontade de aprender sempre mais” (Fernanda Montano, Revista Projetos Escolares Creche, número 20).

3 – Objetivos Específicos:

- Desenvolver confiança da criança no ambiente da creche;
- Observar o meio natural em que a creche está inserida;

Rua: Jorge Hilsdorf nº 47 – Bela Vista – CEP: 13.611-440 - Leme/SP

Tel. (19) 3573-8300 - Email :casadacriancadeleme@bol.com.br

CNPJ: 51.382.471/0001-42



CASA DA CRIANÇA DE LEME “CECÍLIA DE SOUZA QUEIRÓZ”



- Adaptar-se no ambiente escolar, conhecendo as dependências da escola;
- Conhecer a importância da escola;
- Reconhecer colegas e educadoras;
- Desenvolver a interação com adultos e pares;
- Desenvolver identidade e autonomia;
- Conhecer os materiais presentes em sala de aula; a rotina escolar e o reconhecimento social;
- Dividir brinquedos e outros materiais utilizados em sala de aula;
- Explorar conceitos de família e higiene.

4 – Atividades:

- Trabalho com a rotina diária;
- Pintura, desenhos e colagens;
- Musicas – exploração do corpo e do espaço (roda cantada e esquema corporal);
- Historinhas (fantoques);
- Estimular a conversa entre si, caso estejam em sala de aula ou em casa com a os familiares, para que haja interação;
- Jogos e brincadeiras que explorem o ambiente e/ou colegas;
- Teatrinho de fantoches (regras de convivência).

5 – Público Alvo:

Crianças de 1 a 5 anos.

Rua: Jorge Hilsdorf nº 47 – Bela Vista – CEP: 13.611-440 - Leme/SP

Tel. (19) 3573-8300 - Email :casadacriancadeleme@bol.com.br

CNPJ: 51.382.471/0001-42



CASA DA CRIANÇA DE LEME "CECÍLIA DE SOUZA QUEIRÓZ"



PROJETO – " QUEM CANTA SEUS MALES ESPANTA"

" A música é a linguagem dos espíritos."

Kalil Gibran

1 – Identificação do projeto:

Nome do Projeto: : " Quem canta seus males espanta"

Período de realização: Primeiro Semestre.

2 – Justificativa:

A música é uma linguagem universal. Os sons que nos cercam exprimem vida, energia e universo em movimento. Esses, indicam situações, ambientes, paisagens sonoras, a natureza, os animais e todos os seres vivos em eterna sintonia.

Assim sendo a música é imprescindível na formação da criança, como um elemento importante para estabelecer a harmonia pessoal, a integração, a comunicação e a socialização.

3 – Objetivos Gerais :

A música para crianças favorece o desenvolvimento da criatividade, do senso rítmico e da sensibilidade.

O prazer de ouvir e cantar uma música estimula: a imaginação, a concentração, a memória, a atenção, também é a contribuição para uma efetiva consciência corporal e social.

Rua: Jorge Hilsdorf nº 47 – Bela Vista – CEP: 13.611-440 - Leme/SP

Tel. (19) 3573-8300 - Email :casadacriancadeleme@bol.com.br

CNPJ: 51.382.471/0001-42



CASA DA CRIANÇA DE LEME “CECÍLIA DE SOUZA QUEIRÓZ”



4 – Objetivos Específicos:

- Identificar elementos da música como forma de expressão e interação com o outro, expandindo seu conhecimento de mundo;
- Ampliar o conhecimento musical compreendendo as características do som, suas propriedades e possibilidades de atividades ligadas às variadas formas de expressão artística;
- Utilizar a improvisação e composição musical para identificar e expressar sensações, sentimentos e pensamentos;
- Pesquisar sobre as diferentes cantigas de rodas que existem.

5– Atividades:

- Exibição de animações educativas com conteúdos sobre instrumentos musicais;
- Atividades pedagógicas com temas musicais;
- Rodas de músicas com canções tradicionais;
- Histórias e contos com teor musical;
- Brincadeiras que envolvam música;
- Que som é esse? Atividade de reconhecimento sonoro, com barulho da chuva, trovões, buzinas de carros, latido de cachorro, canto dos pássaros e outros;
- Uso de músicas na rotina escolar;
- Histórias musicadas, acompanhadas de fantoches;
- Perceber os níveis diferentes da fala: silêncio, cochicho, grito, etc;
- Confecção de instrumentos sonoros, usando garrafa pet, latas, tubos, caixas, sementes, etc.

Rua: Jorge Hilsdorf nº 47 – Bela Vista – CEP: 13.611-440 - Leme/SP

Tel. (19) 3573-8300 - Email :casadacriancadeleme@bol.com.br

CNPJ: 51.382.471/0001-42

47



CASA DA CRIANÇA DE LEME "CECÍLIA DE SOUZA QUEIRÓZ"



6 – Público Alvo:

Crianças de 1 a 5 anos.

PROJETO – “ RESGATANDO A CRIANÇA EM CADA UM DE NÓS”

“ LUDICO é um bicho que tem nariz de palhaço, cabelo azul, cheiro de algodão doce e gosta de poesia.”

Alexandre Reis

1 – Identificação do projeto:

Nome do Projeto: “Resgatando a criança em cada um de nós”

Período de realização: Segundo semestre

2 – Justificativa:

Recordar brinquedos e brincadeiras tradicionais, muitas vezes nos faz lembrar de tempos difíceis em que havia poucos e raros brinquedos. Isto pode ser levado em conta diante da variedade de brinquedos que dispomos hoje. Reportamo-nos ao tempo em que era mais valorizado o processo de construção e reconstrução de brinquedos e das brincadeiras, onde o mais importante não era o produto final, aquele pronto e acabado. Sendo assim, concordamos que as brincadeiras tradicionais infantis são fontes enriquecedoras enquanto resgate da cultura e prática do lúdico na constituição de grupos.

"Resgatar a história de jogos tradicionais infantis, como expressão da história e da cultura, pode nos mostrar estilos de vida, maneiras de pensar, sentir, falar e, sobretudo, maneiras de brincar e interagir. Configurando-se em presença viva de um passado no presente".

Rua: Jorge Hilsdorf nº 47 – Bela Vista – CEP: 13.611-440 - Leme/SP

Tel. (19) 3573-8300 - Email :casadacriancadeleme@bol.com.br

CNPJ: 51.382.471/0001-42



CASA DA CRIANÇA DE LEME “CECÍLIA DE SOUZA QUEIRÓZ”



3 – Objetivos Gerais :

- Resgatar brincadeiras esquecidas ou desconhecidas pelas crianças de maneira que se aplique nesse projeto somente brincadeiras e/ou confecção de brinquedos. Criar brincadeiras e jogos ao ar livre, valorizando e conservando os brinquedos da escola assim como também de casa;
- Desenvolver o senso crítico, a socialização, a aceitação a regras impostas pela brincadeira, espírito cooperativo, etc.;
- Desenvolver a coordenação motora global, fina, ginástica, dança, desenvolvimento da memória e despertando a curiosidade (lúdico).

4 – Objetivos Específicos:

- Aumentar o repertório de brincadeiras infantis;
- Fazer com que as crianças participam de situações de socialização;
- Participar de jogos onde sejam trabalhadas regras em grupo;
- Explorar e identificar elementos da música para se expressar interagir com outros;
- Produzir trabalhos de arte utilizando a linguagem do desenho, da pintura, da colagem e da construção, confeccionar junto com as crianças brinquedos feitos de sucatas.

5– Atividades:

- Comparação de brinquedos antigos e brinquedos modernos;

Rua: Jorge Hilsdorf nº 47 – Bela Vista – CEP: 13.611-440 - Leme/SP
Tel. (19) 3573-8300 - Email :casadacriancadeleme@bol.com.br
CNPJ: 51.382.471/0001-42



CASA DA CRIANÇA DE LEME "CECÍLIA DE SOUZA QUEIRÓZ"



- Confeção de jogo da memória, boliche, quebra cabeça, jogo das argolas e outros;
- Confeccionar diferentes brinquedos utilizando materiais de sucatas com os alunos;
- Brincadeiras de roda, com cantigas de roda da época da vovó;
- Confeccionar pipas, petecas, bola de meia, cata-vento;
- Convidar as mães ou pais para participar da construção de um brinquedo com seu filho e também brincar.

6 – Público Alvo:

Crianças de 1 a 5 anos

6 – Culminância

Será realizada uma tarde de brincadeiras durante a qual as crianças poderão brincar com os brinquedos confeccionados por elas próprias e terem a oportunidade de uma maior socialização.

PROJETO "ENTRANDO NO MUNDO DOS SONHOS"

" Contos de fada são a pura verdade: não porque nos contam que os dragões existem, mas porque nos contam que eles podem ser vencidos."

G.K. Chesterton

1 – Identificação do projeto:

Projeto: "Entrando no mundo dos sonhos "

Período de realização: Segundo Semestre

Rua: Jorge Hilsdorf nº 47 – Bela Vista – CEP: 13.611-440 - Leme/SP

Tel. (19) 3573-8300 - Email :casadacriancadeleme@bol.com.br

CNPJ: 51.382.471/0001-42



CASA DA CRIANÇA DE LEME "CECÍLIA DE SOUZA QUEIRÓZ"



2 – Justificativa:

Os contos estão envolvidos no maravilhoso mundo das crianças e partem de uma situação real e concreta, para proporcionar emoções e vivências significativas. Nos contos aparecem seres encantados e elementos mágicos pertencentes ao mundo imaginário de todas as crianças. Através deles a criança percebe o zelo, o amor, o belo, o bem e o mal, a delicadeza da alma, a maldade, a coragem, o medo, a confiança, a solidariedade e a criatividade, fortalecendo a sua auto-estima, seu poder de conquista; construindo seu próprio conhecimento, além de tornar-se um apreciador da leitura.

3 – Objetivos Gerais :

Possibilitar um instrumento onde as crianças coloquem suas emoções e necessidades, aprendendo valores, desenvolvendo o senso crítico e a criatividade. Resgatar a importância do "contar histórias" no contexto familiar.

4 – Objetivos Específicos:

- Identificar personagens de contos de fadas, como: magos, fadas, duendes, anões, gigantes, etc.;
- Ampliar as possibilidades de movimentos;
- Expressar-se por meio de desenhos, pinturas e colagens;
- Desenvolver a linguagem oral;
- Dramatizar histórias, por meio de expressões orais e dança;

Rua: Jorge Hilsdorf nº 47 – Bela Vista – CEP: 13.611-440 - Leme/SP
Tel. (19) 3573-8300 - Email :casadacriancadeleme@bol.com.br
CNPJ: 51.382.471/0001-42



CASA DA CRIANÇA DE LEME “CECÍLIA DE SOUZA QUEIRÓZ”



- Identificar soluções de conflitos presentes nos contos;
- Respeito e valorização do seu grupo de amigos, família e de outros grupos;
- Valorização do diálogo como forma de lidar com conflitos.

5 – Atividades:

- Leitura de contos de fadas e histórias infantis;
- Criar situações de fantasia e encantamento;
- Transportar a imaginação para o reino do maravilhoso;
- Trabalhar as emoções que as histórias transmitem;
- Reprodução de histórias ouvidas com fantoches,
- Jogos, danças, brincadeiras;
- Uso de TV, DVD, CDS e livros.

6 – Culminância:

Montagem de uma instalação relacionada ao projeto para a visita da família e comunidade.

7 – Público Alvo:

Crianças de 1 a 5 anos.

Rua: Jorge Hilsdorf nº 47 – Bela Vista – CEP: 13.611-440 - Leme/SP
Tel. (19) 3573-8300 - Email :casadacriancadeleme@bol.com.br
CNPJ: 51.382.471/0001-42



CASA DA CRIANÇA DE LEME
"CECÍLIA DE SOUZA QUEIRÓZ"



10- PLANO DE APLICAÇÃO DOS RECURSOS FINANCEIROS

PLANO DE APLICAÇÃO DOS RECURSOS FINANCEIROS		
DESCRIÇÃO	VALOR MENSAL	VALOR ANUAL
Pagamento de Recursos Humanos e Encargos Trabalhistas (FUNDEB). - Educadoras	11 x R\$ 28.680,94	R\$ 315.490,34
Pagamento de Recursos Humanos e Encargos Trabalhistas (FUNDO). - Demais Profissionais - Assistente Administrativo; - Auxiliar Administrativo; - Auxiliar de Serviços Gerais; - Cozinheira; - Gerente Administrativo; - Mensageiro	11 x R\$ 27.635,66	R\$ 303.992,26
TOTAL	11 x R\$ 56.316,60	R\$ 619.482,60

10.1 – Cronograma de Desembolso

CRONOGRAMA DE DESEMBOLSO (REPASSE)				
Descrição	1º mês	2º mês	3º mês	4º mês
Recursos Humanos – Educadoras	-	R\$ 28.680,94	R\$ 28.680,94	R\$ 28.680,94
Recursos Humanos – Demais profissionais	-	R\$ 27.635,66	R\$ 27.635,66	R\$ 27.635,66
Total	-	R\$ 56.316,60	R\$ 56.316,60	R\$ 56.316,60

Descrição	5º mês	6º mês	7º mês	8º mês
Recursos Humanos – Educadoras.	R\$ 28.680,94	R\$ 28.680,94	R\$ 28.680,94	R\$ 28.680,94
Recursos Humanos – Demais profissionais.	R\$ 27.635,66	R\$ 27.635,66	R\$ 27.635,66	R\$ 27.635,66
Total	R\$ 56.316,60	R\$ 56.316,60	R\$ 56.316,60	R\$ 56.316,60

Rua: Jorge Hilsdorf nº 47 – Bela Vista – CEP: 13.611-440 - Leme/SP

Tel. (19) 3573-8300 - Email : casadacriancadeleme@bol.com.br

CNPJ: 51.382.471/0001-42



CASA DA CRIANÇA DE LEME
"CECÍLIA DE SOUZA QUEIRÓZ"



Descrição	9º mês	10º mês	11º mês	12º mês
Recursos Humanos – Educadoras.	R\$ 28.680,94	R\$ 28.680,94	R\$ 28.680,94	R\$ 28.680,94
Recursos Humanos – Demais profissionais.	R\$ 27.635,66	R\$ 27.635,66	R\$ 27.635,66	R\$ 27.635,66
Total	R\$ 56.316,60	R\$ 56.316,60	R\$ 56.316,60	R\$ 56.316,60

11 – INFORMAÇÕES DE CONTAS BANCÁRIAS

Nome do Banco - Banco do Brasil
Banco nº 001

Fundo Municipal
Agência nº 0766-8
Conta Corrente nº 15236-6

FUNDEB
Agência nº 0766-8
Conta Corrente nº 105210-1

12- PREVISÕES DE RECEITAS E DESPESAS

PREVISÃO DE RECEITAS E DESPESAS - FUNDEB		
MÊS	RECEITA	DESPESAS Pessoal + Encargos
Janeiro	-	R\$ 24.802,71
Fevereiro	R\$ 28.680,94	R\$ 24.802,71
Março	R\$ 28.680,94	R\$ 24.802,71
Abril	R\$ 28.680,94	R\$ 24.802,71
Maio	R\$ 28.680,94	R\$ 24.802,71
Junho	R\$ 28.680,94	R\$ 27.779,03
Julho	R\$ 28.680,94	R\$ 27.779,03
Agosto	R\$ 28.680,94	R\$ 27.779,03
Setembro	R\$ 28.680,94	R\$ 27.779,03
Outubro	R\$ 28.680,94	R\$ 27.779,03
Novembro	R\$ 28.680,94	R\$ 46.534,84
Dezembro	R\$ 28.680,94	R\$ 46.534,84
TOTAL	R\$ 315.490,34	R\$ 355.978,38

Rua: Jorge Hilsdorf nº 47 – Bela Vista – CEP: 13.611-440 - Leme/SP

Tel. (19) 3573-8300 - Email :casadacriancadeleme@bol.com.br

CNPJ: 51.382.471/0001-42



CASA DA CRIANÇA DE LEME
"CECÍLIA DE SOUZA QUEIRÓZ"



PREVISÃO DE RECEITAS E DESPESAS - FUNDO		
MÊS	RECEITA	DESPESAS Pessoal + Encargos
Janeiro	-	R\$ 23.898,76
Fevereiro	R\$ 27.635,66	R\$ 23.898,76
Março	R\$ 27.635,66	R\$ 23.898,76
Abril	R\$ 27.635,66	R\$ 23.898,76
Maió	R\$ 27.635,66	R\$ 23.898,76
Junho	R\$ 27.635,66	R\$ 26.852,64
Julho	R\$ 27.635,66	R\$ 26.852,64
Agosto	R\$ 27.635,66	R\$ 26.852,64
Setembro	R\$ 27.635,66	R\$ 26.852,64
Outubro	R\$ 27.635,66	R\$ 26.852,64
Novembro	R\$ 27.635,66	R\$ 44.838,85
Dezembro	R\$ 27.635,66	R\$ 44.838,85
TOTAL	R\$ 303.992,26	R\$ 343.434,70

13- FORMA DE EXECUÇÃO DAS ATIVIDADES

- Ofertar a Educação Infantil, aos alunos classificados com necessidade de apoio assistencial e educacional.

ANO LETIVO - 2022											
jan	fev	mar	abr	maio	jun	jul	ago	set	out	nov	dez
-	x	x	x	x	x	x	x	x	x	x	x

Dias letivos anuais: 200

Duração do turno: 10h

Período de atendimento: 7h às 17h

Carga horária anual: 800 horas

Rua: Jorge Hilsdorf nº 47 – Bela Vista – CEP: 13.611-440 - Leme/SP

Tel. (19) 3573-8300 - Email :casadacriancadeleme@bol.com.br

CNPJ: 51.382.471/0001-42

55



CASA DA CRIANÇA DE LEME
"CECÍLIA DE SOUZA QUEIRÓZ"



**14 -DEFINIÇÃO DOS PARÂMETROS A SEREM UTILIZADOS PARA A
AFERIÇÃO DO CUMPRIMENTO DAS METAS**

- Apresentaremos relatório dos trabalhos desenvolvidos e das metas atingidas ao final do ano letivo de 2022.

15-PRAZO DA PARCERIA

- Janeiro a dezembro de 2022.

15-TIPO DE PARCERIA

- Termo de Colaboração

Leme, 23 de setembro de 2021.

IZABEL CRISTINA CUSTÓDIO VOLPE
Diretora Pedagógica

VANDERLEI PINARELLI
Presidente

Rua: Jorge Hilsdorf nº 47 – Bela Vista – CEP: 13.611-440 - Leme/SP
Tel. (19) 3573-8300 - Email :casadacriancadeleme@bol.com.br
CNPJ: 51.382.471/0001-42